

**Reseña Vértice Geodésico**

10-may-2025

**Número.....: 95278**  
**Nombre.....: Pericay**  
**Municipios: Lorca**  
**Provincias: Murcia**  
**Fecha de Construcción.....: 04 de septiembre de 1982**  
**Pilar sin centrado forzado...: 1,20 m de alto, 0,30 m de diámetro.**  
**Último cuerpo.....: 0,20 m de alto, 1,00 m de ancho.**  
**Total cuerpos.....: 2 de 0,90 m de alto.**

**Coordenadas Geográficas:**

Sistema de Ref.:	ED 50	ETRS89
Longitud.....:	- 1° 56' 52,4431"	- 1° 56' 56,87957" ±0.075 m
Latitud.....:	37° 48' 33,7721"	37° 48' 29,31591" ±0.075 m
Alt. Elipsoidal...:		1286,528 m ±0.106 (BP)
Cálculos:	01 de diciembre de 1991	01 de noviembre de 2009 Elipse de error al 95% de confianza.

**Coordenadas UTM. Huso 30 :**

Sistema de Ref.:	ED 50	ETRS89
X.....:	592615,52 m	592504,448 m
Y.....:	4185256,30 m	4185048,536 m
Factor escala....:	0,999705640	0,999705395
Convergencia...:	0° 38' 42"	0° 38' 39"
Altitud sobre el nivel medio del mar:	1235,287 m. (BP)	

**Situación:**

Situado en lo más alto de la Sierra del Pericay, al E. del Embalse de Valdeinfierno.

**Acceso:**

Desde el pueblo de Zarcilla de Ramos sale una carretera local que va al Embalse de Valdeinfierno. A los 10 Km. se llega a las Casas de las Talas, desde aquí se toma un camino que sale hacia la izquierda, justo donde está el "Horno de Pan". A los 650 m. se deja un camino a la izquierda, a los 1.400 m. hay que dejar el vehículo y, a pie, monte a través, se llega al vértice en 1 hora y 30 minutos. No es apto para caballerías en los últimos 200 m.

**Horizonte GPS:**

Despejado

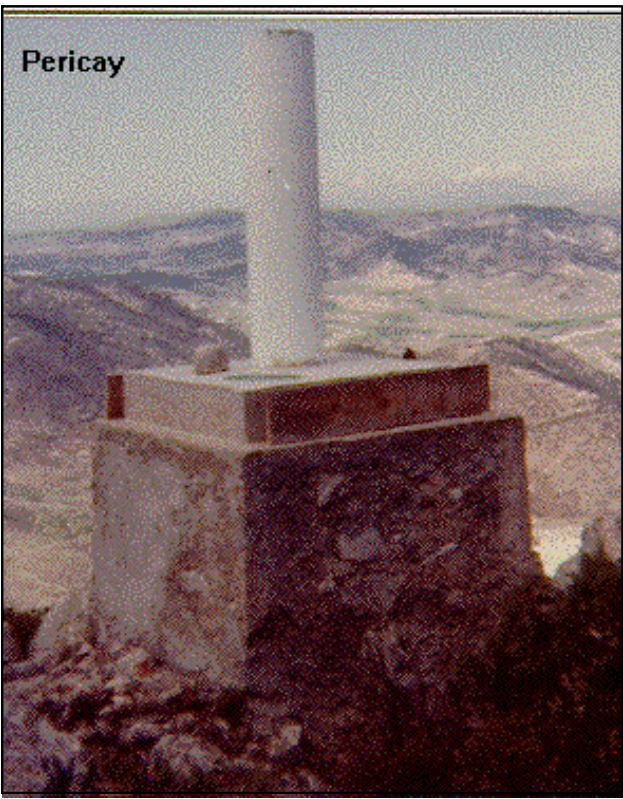

**NO EXISTE CROQUIS**

**Observaciones:**

Informe del estado del Vértice: [InfoRG.pdf](#)

CF: Centrado Forzado. CP: Cabeza Pilar. BP: Base Pilar. CN: Clavo Nivelado. CS: Clavo Suelo.  
 @ anulado, © no pertenece a bloque de compensación, ® recrecido, reparado o reconstruido.

Cartografía de situación

10-may-2025

Escala 1:25.000

095278 Pericay

Coordenadas ETRS89. Huso 30

