

## Reseña Vértice Geodésico

10-may-2025

**Número.....: 94939**  
**Nombre.....: Magdalena**  
**Municipios: Quesada**  
**Provincias: Jaén**  
**Fecha de Construcción.....: 11 de agosto de 1989**  
**Pilar sin centrado forzado...: 1,20 m de alto, 0,30 m de diámetro.**  
**Último cuerpo.....: 0,20 m de alto, 1,00 m de ancho.**  
**Total cuerpos.....: 1 de 0,20 m de alto.**

### Coordenadas Geográficas:

Sistema de Ref.:	ED 50	ETRS89
Longitud.....:	- 3° 04' 44,5552"	- 3° 04' 49,11589" ±0.075 m
Latitud.....:	37° 49' 58,0630"	37° 49' 53,59514" ±0.09 m
Alt. Elipsoidal...:		1219,638 m ±0.079 (BP)
Cálculos:	04 de febrero de 1994	01 de noviembre de 2009 Elipse de error al 95% de confianza.

### Coordenadas UTM. Huso 30 :

Sistema de Ref.:	ED 50	ETRS89
X.....:	493044,19 m	492932,901 m
Y.....:	4187335,76 m	4187128,915 m
Factor escala....:	0,999600596	0,999600615
Convergencia...:	- 0° 02' 55"	- 0° 02' 57"

Altitud sobre el nivel medio del mar: 1169,507 m. (BP)

### Situación:

Situado en el cerro más al E. del alto de La Magdalena.

### Acceso:

Desde el P.K. 36,100, de la carretera que une Quesada-Tiscar y Pozo Alcón, sale un camino a la derecha, en dirección S.; a los 700 m. se deja otro a la izquierda, a los 1.500 m., después de pasar por una zona de pinos, se llega a un cruce y se sigue de frente, a los 200 m. de aquí hay que dejar otro camino a la izquierda. Desde aquí se recorren unos 700 m. con coche y, después, se sigue andando, campo a través y con pendiente bastante fuerte, 30 minutos.

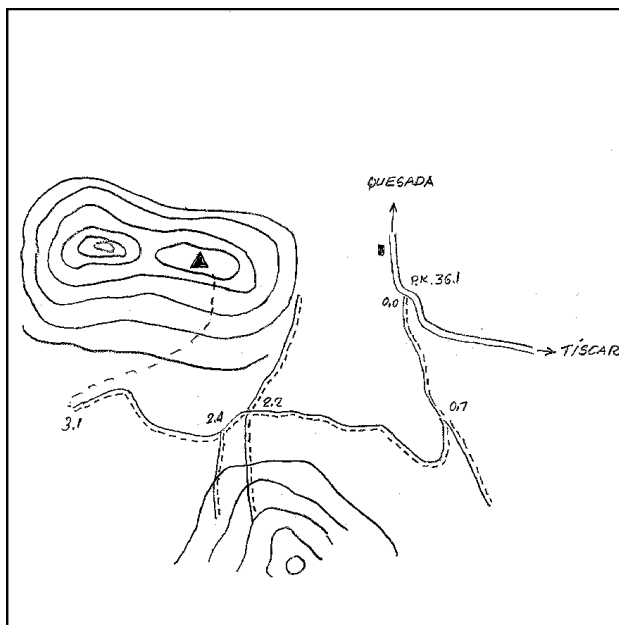

### Observaciones:

### Horizonte GPS:

Despejado



### Cartografía de situación

10-may-2025

Escala 1:25.000

094939 Magdalena

Coordenadas ETRS89. Huso 30

