GOBIERNO DE ESPAÑA | MINISTERIO DE TRANSPORTES Y MOVILIDAD SOSTENIBLE | INSTITUTO GEOGRÁFICO NACIONAL

Red de Infraestructuras Geodésicas

Subdirección General de Astronomía y Geodesia

Reseña Vértice Geodésico

16-ago-2025

Número.....: **92212**
Nombre.....: **Piedra Hincada**
Municipios: Posadas
Provincias: Córdoba
Fecha de Construcción.....: 03 de septiembre de 1984
Pilar sin centrado forzado..: 1,20 m **de alto,** 0,30 m **de diámetro.**
Último cuerpo.....: 0,50 m **de alto,** 1,00 m **de ancho.**
Total cuerpos.....: 1 **de** 0,50 m **de alto.**

Coordenadas Geográficas:

Sistema de Ref.:	ED 50	ETRS89
Longitud.....:	- 5° 08' 41,7335"	- 5° 08' 46,49095" ±0.152 m
Latitud.....:	37° 52' 57,6721"	37° 52' 53,17510" ±0.133 m
Alt. Elipsoidal...:		378,144 m ±0.109 (BP)
Cálculos:	01 de abril de 1987	01 de noviembre de 2009

Elipse de error al 95% de confianza.

Coordenadas UTM. Huso 30 :

Sistema de Ref.:	ED 50	ETRS89
X.....:	311362,26 m	311251,270 m
Y.....:	4195037,11 m	4194831,678 m
Factor escala....:	1,000038263	1,000038810
Convergencia...:	- 1° 19' 03"	- 1° 19' 06"

Altitud sobre el nivel medio del mar: 326,576 m. (BP)

Situación:

Situado en una loma, cubierta de monte bajo, de la finca de "Piedra Hincada".

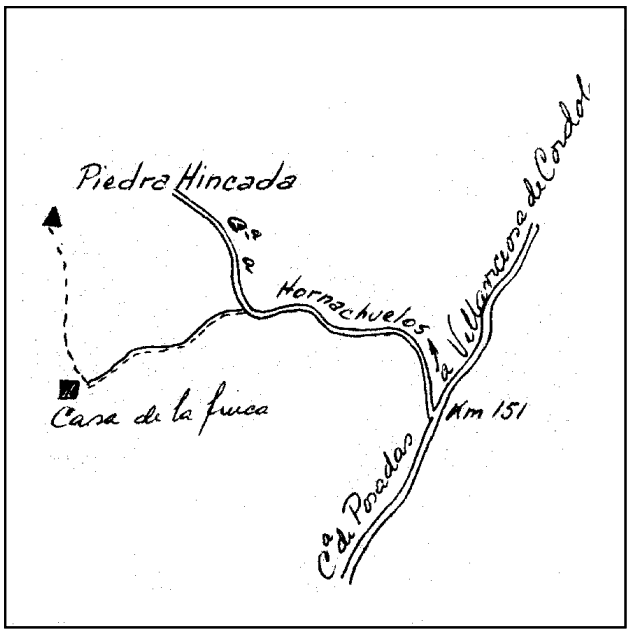

Acceso:

Desde Posadas, por la carretera C-411 hacia Villaviciosa de Córdoba y al llegar al Km. 151, se tuerce a la izquierda por una carretera que va a Hornachuelos; en el Km. 2 de ésta se entra a la izquierda por un camino que a los 1.200 m. llega a la casa de la finca, donde se deja el vehículo. A pie, campo a través, hay unos 800 m. hasta la señal.

Observaciones:

Informe del estado del Vértice: InfoRG.pdf

Horizonte GPS:

Despejado

CF: Centrado Forzado. CP: Cabeza Pilar. BP: Base Pilar. CN: Clavo Nivelado. CS: Clavo Suelo.
@ anulado, © no pertenece a bloque de compensación, ® recrecido, reparado o reconstruido.

GOBIERNO DE ESPAÑA
MINISTERIO DE TRANSPORTES, MOVILIDAD Y AGENDA URBANA

Instituto Geográfico Nacional 1870-2020

Red de Infraestructuras Geodésicas

Subdirección General de Astronomía y Geodesia

Cartografía de situación

16-ago-2025
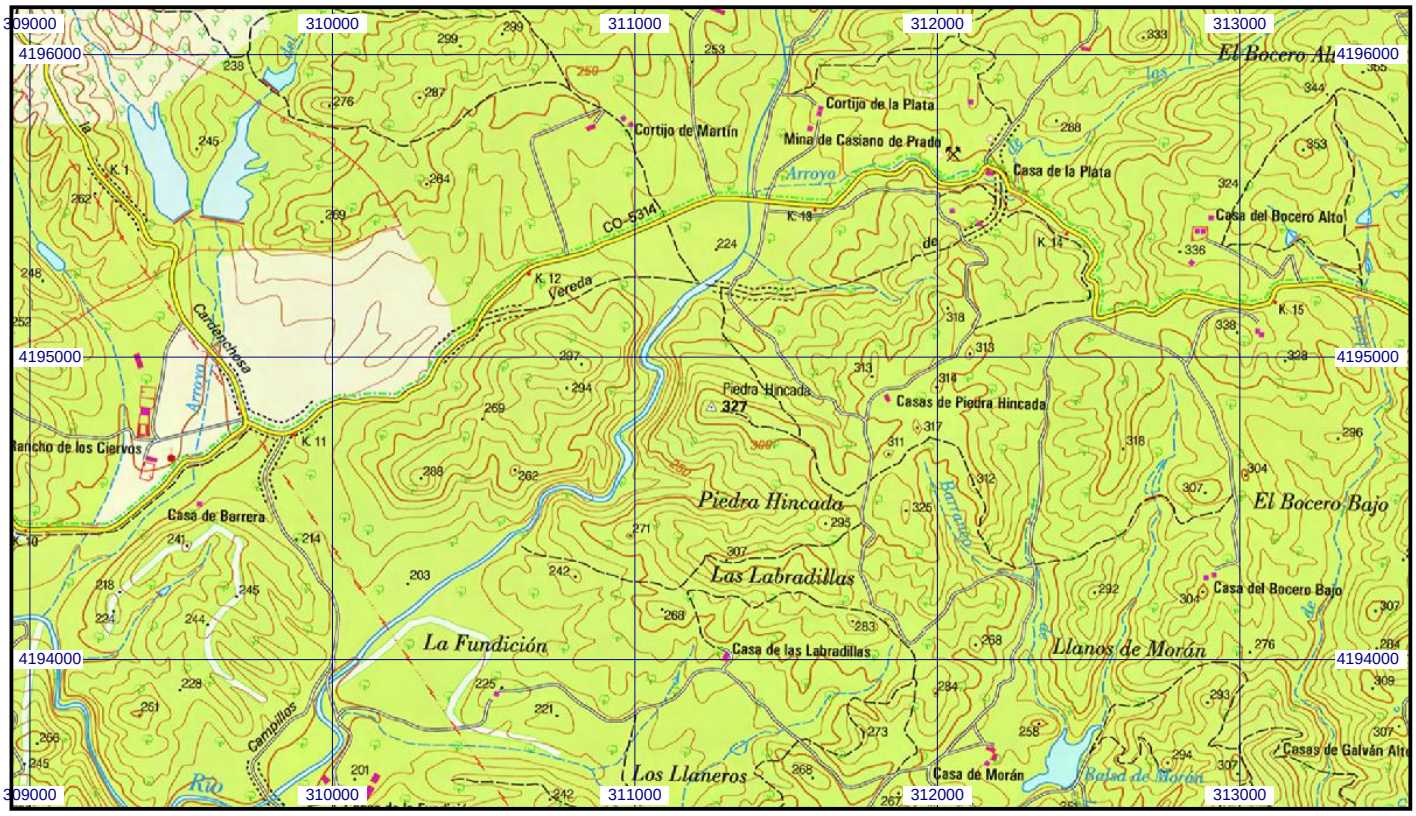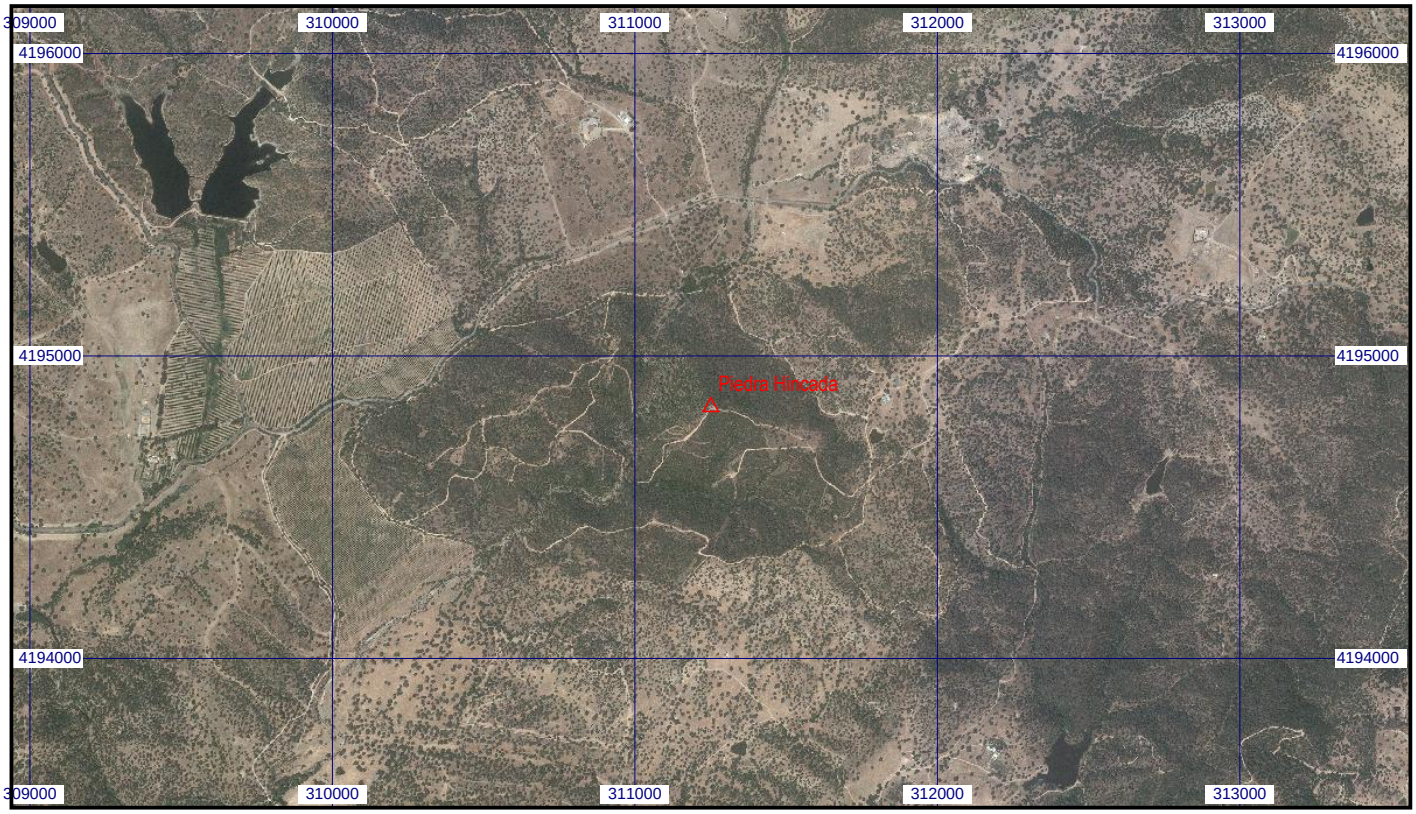
Escala 1:25.000 | **092212 Piedra Hincada** | **Coordenadas ETRS89. Huso 30**