

Reseña Vértice Geodésico

13-dic-2025

Número.....: 91409
Nombre.....: Los Cabezos
Municipios: Granja de Rocamora
Provincias: Alacant/Alicante
Fecha de Construcción.....: 04 de diciembre de 1987
Pilar sin centrado forzado...: 1,20 m de alto, 0,30 m de diámetro.
Último cuerpo.....: 0,25 m de alto, 1,00 m de ancho.
Total cuerpos.....: 1 de 0,25 m de alto.

Coordenadas Geográficas:

| Sistema de Ref.: | ED 50 | ETRS89 |
|---------------------|---------------------|---|
| Longitud.....: | - 0° 50' 43,8801" | - 0° 50' 48,21223" ±0.056 m |
| Latitud.....: | 38° 09' 42,0555" | 38° 09' 37,67143" ±0.063 m |
| Alt. Elipsoidal...: | | 111,470 m ±0.065 (BP) |
| Cálculos: | 01 de junio de 1991 | 01 de noviembre de 2009 Elipse de error al 95% de confianza. |

Coordenadas UTM. Huso 30 :

| Sistema de Ref.: | ED 50 | ETRS89 |
|--------------------|--------------|---------------|
| X.....: | 688760,41 m | 688649,663 m |
| Y.....: | 4226017,88 m | 4225809,958 m |
| Factor escala....: | 1,000038805 | 1,000038322 |
| Convergencia...: | 1° 19' 54" | 1° 19' 51" |

Altitud sobre el nivel medio del mar: 61,475 m. (BP)

Situación:

Situado en el monte denominado "Los Cabezos", en el Cabezo de la Fuente.

Acceso:

Saliendo por el camino asfaltado de Granja de Rocamora a Catral, a 4 Km. sale a la derecha un camino que se toma y se sigue, buscando el valle, hasta 4,8 Km., donde a pie se accede al vértice en 5 minutos.

Horizonte GPS:

Despejado

Los Cabezos (feb-09)

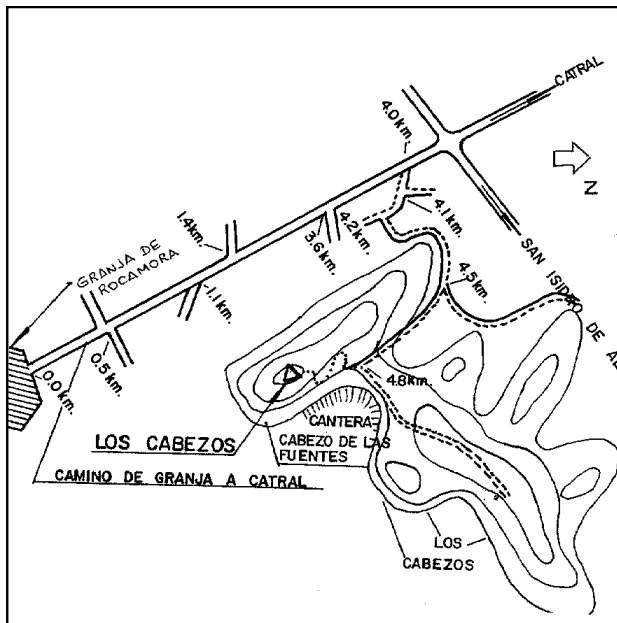

Observaciones:

Estado: 01 de enero de 2009

Pilar: Deteriorado
Informe del estado del Vértice: [InfoRG.pdf](#)

Base: Bueno

Cartografía de situación

13-dic-2025

Escala 1:25.000

091409 Los Cabezos

Coordenadas ETRS89. Huso 30

