Reseña Vértice Geodésico

21-jun-2025

Número.....: **91144**
Nombre.....: **Carrascalejo**
Municipios: Bullas
Provincias: Murcia
Fecha de Construcción.....: 09 de junio de 1982
Pilar sin centrado forzado..: 1,20 m **de alto,** 0,30 m **de diámetro.**
Último cuerpo.....: 0,20 m **de alto,** 1,00 m **de ancho.**
Total cuerpos.....: 1 **de** 0,20 m **de alto.**

Coordenadas Geográficas:

Sistema de Ref.:	ED 50	ETRS89
Longitud.....:	- 1° 42' 39,6923"	- 1° 42' 44,10733" ±0.063 m
Latitud.....:	38° 04' 03,8905"	38° 03' 59,47580" ±0.053 m
Alt. Elipsoidal...:		727,606 m ±0.06 (BP)
Cálculos:	01 de octubre de 1991	01 de noviembre de 2009

Elipse de error al 95% de confianza.

Coordenadas UTM. Huso 30 :

Sistema de Ref.:	ED 50	ETRS89
X.....:	613071,68 m	612960,929 m
Y.....:	4214186,03 m	4213978,481 m
Factor escala....:	0,999757452	0,999757155
Convergencia...:	0° 47' 41"	0° 47' 39"

Altitud sobre el nivel medio del mar: 676,900 m. (BP)

Situación:

Situado en lo más alto del cerro del mismo nombre, sobre la línea límite de los términos municipales de Bullas y Cehegín, en su parte más hacia el N.

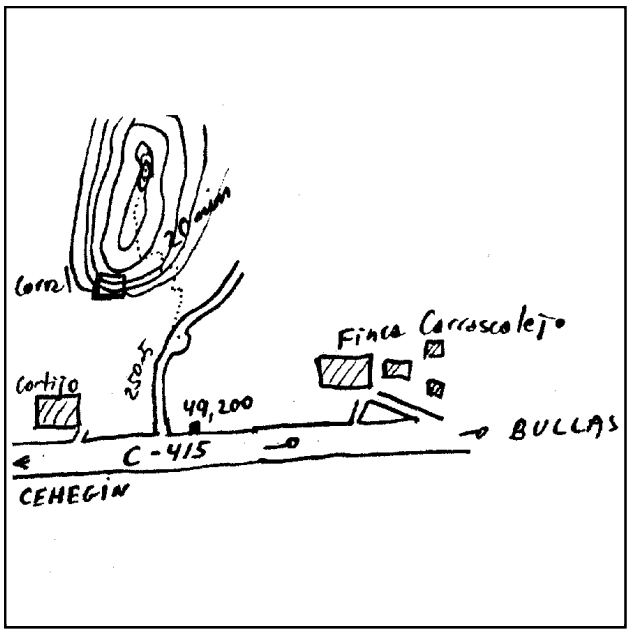

Acceso:

Desde el pueblo de Bullas, por la carretera comarcal C-415 de Bullas hacia Cehegín, en el P.K. 49,2 parte hacia la derecha una pista por la que se sigue. Tomando como origen de distancias el arranque de esta pista, a los 200 m. se deja el coche, al pie del cerro donde se encuentra el vértice. Desde aquí, a pie, monte a través y por entre pinos, dejando a la izquierda un corral, se llega al vértice en 20 minutos.

Horizonte GPS:

Despejado

Observaciones:

Informe del estado del Vértice: InfoRG.pdf

CF: Centrado Forzado. CP: Cabeza Pilar. BP: Base Pilar. CN: Clavo Nivelado. CS: Clavo Suelo.
@ anulado, © no pertenece a bloque de compensación, ® recrecido, reparado o reconstruido.

GOBIERNO DE ESPAÑA
MINISTERIO DE TRANSPORTES, MOVILIDAD Y AGENDA URBANA

Instituto Geográfico Nacional 1870-2020

Red de Infraestructuras Geodésicas

Subdirección General de Astronomía y Geodesia

Cartografía de situación

21-jun-2025
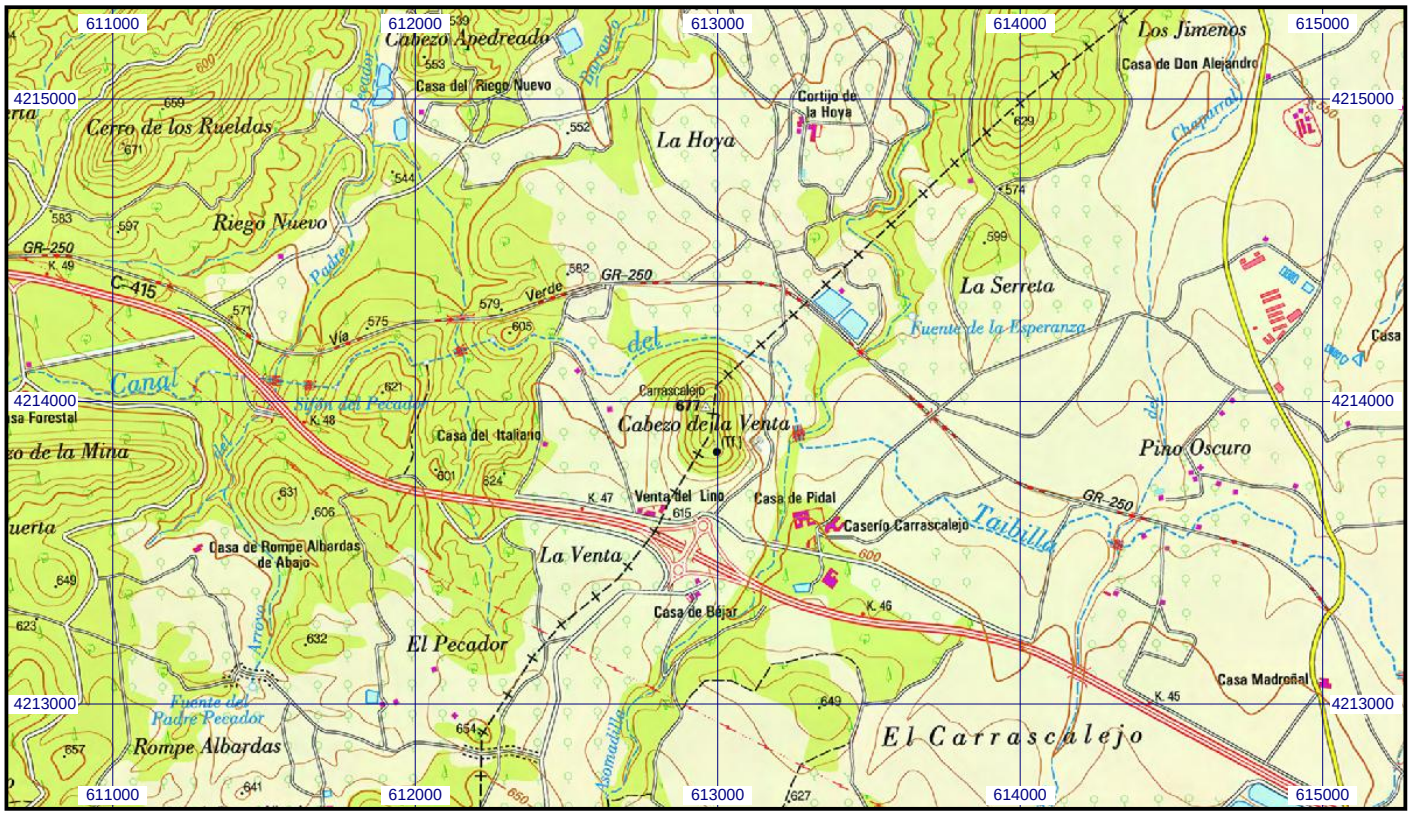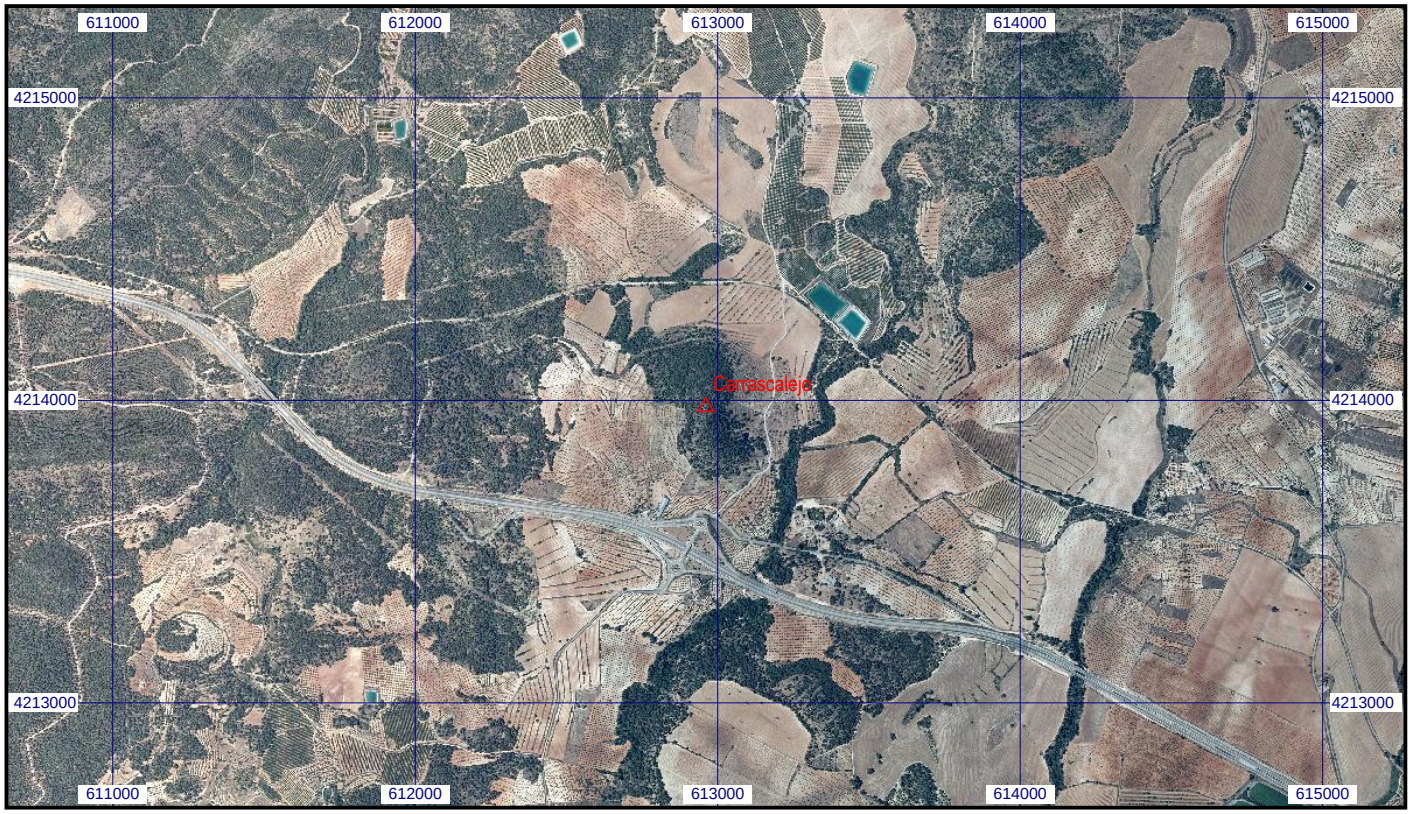
Escala 1:25.000 | **091144 Carrascalejo** | **Coordenadas ETRS89. Huso 30**