GOBIERNO DE ESPAÑA | MINISTERIO DE TRANSPORTES Y MOVILIDAD SOSTENIBLE | INSTITUTO GEOGRÁFICO NACIONAL

Red de Infraestructuras Geodésicas

Subdirección General de Astronomía y Geodesia

Reseña Vértice Geodésico

1-abr-2024

Número.....: **90959**
Nombre.....: **Mingarnao**
Municipios: Nerpio
Provincias: Albacete
Fecha de Construcción.....: 22 de octubre de 1988
Pilar sin centrado forzado..: 1,20 m **de alto,** 0,30 m **de diámetro.**
Último cuerpo.....: 1,60 m **de alto,** 1,00 m **de ancho.**
Total cuerpos.....: 1 **de** 1,60 m **de alto.**

Coordenadas Geográficas:

Sistema de Ref.:	ED 50	ETRS89
Longitud.....:	- 2° 19' 28,4439"	- 2° 19' 32,97088" ±0.056 m
Latitud.....:	38° 10' 03,2321"	38° 09' 58,81395" ±0.065 m
Alt. Elipsoidal...:		1669,844 m ±0.065 (BP)
Cálculos:	01 de junio de 1992	01 de noviembre de 2009

Elipse de error al 95% de confianza.

Coordenadas UTM. Huso 30 :

Sistema de Ref.:	ED 50	ETRS89
X.....:	559168,94 m	559057,122 m
Y.....:	4224692,69 m	4224485,452 m
Factor escala....:	0,999643113	0,999642953
Convergencia...:	0° 25' 03"	0° 24' 60"

Altitud sobre el nivel medio del mar: 1617,120 m. (BP)

Situación:

Situado en la cumbre del cerro de Mingarnao, el más elevado de la sierra del mismo nombre, en las inmediaciones de sendas edificaciones de TVE e ICONA, más próximo a ésta última. Terreno de roca viva. Vuelta de horizonte despejada.

Acceso:

Desde Nerpio, por la carretera local a Pedro Andrés, a 900 m. de la villa, se toma a la derecha la carretera asfaltada a Yetas. Recorridos 3,5 Km. por ella, al comienzo de una fuerte curva, junto a una columna de alta tensión con transformador elevado, se toma a la izquierda la pista que conduce a la misma cumbre en 4 Km. de trayecto. La pista está bastante deteriorada, con mucha dificultad para un turismo.

Horizonte GPS:

Posible sombra de una caseta de ICONA.

NO EXISTE CROQUIS

Observaciones:

Informe del estado del Vértice: InfoRG.pdf

CF: Centrado Forzado. CP: Cabeza Pilar. BP: Base Pilar. CN: Clavo Nivelado. CS: Clavo Suelo.
@ anulado, © no pertenece a bloque de compensación, ® recrecido, reparado o reconstruido.

GOBIERNO DE ESPAÑA
MINISTERIO DE TRANSPORTES, MOVILIDAD Y AGENDA URBANA

Red de Infraestructuras Geodésicas

Subdirección General de Astronomía y Geodesia

Cartografía de situación

1-abr-2024
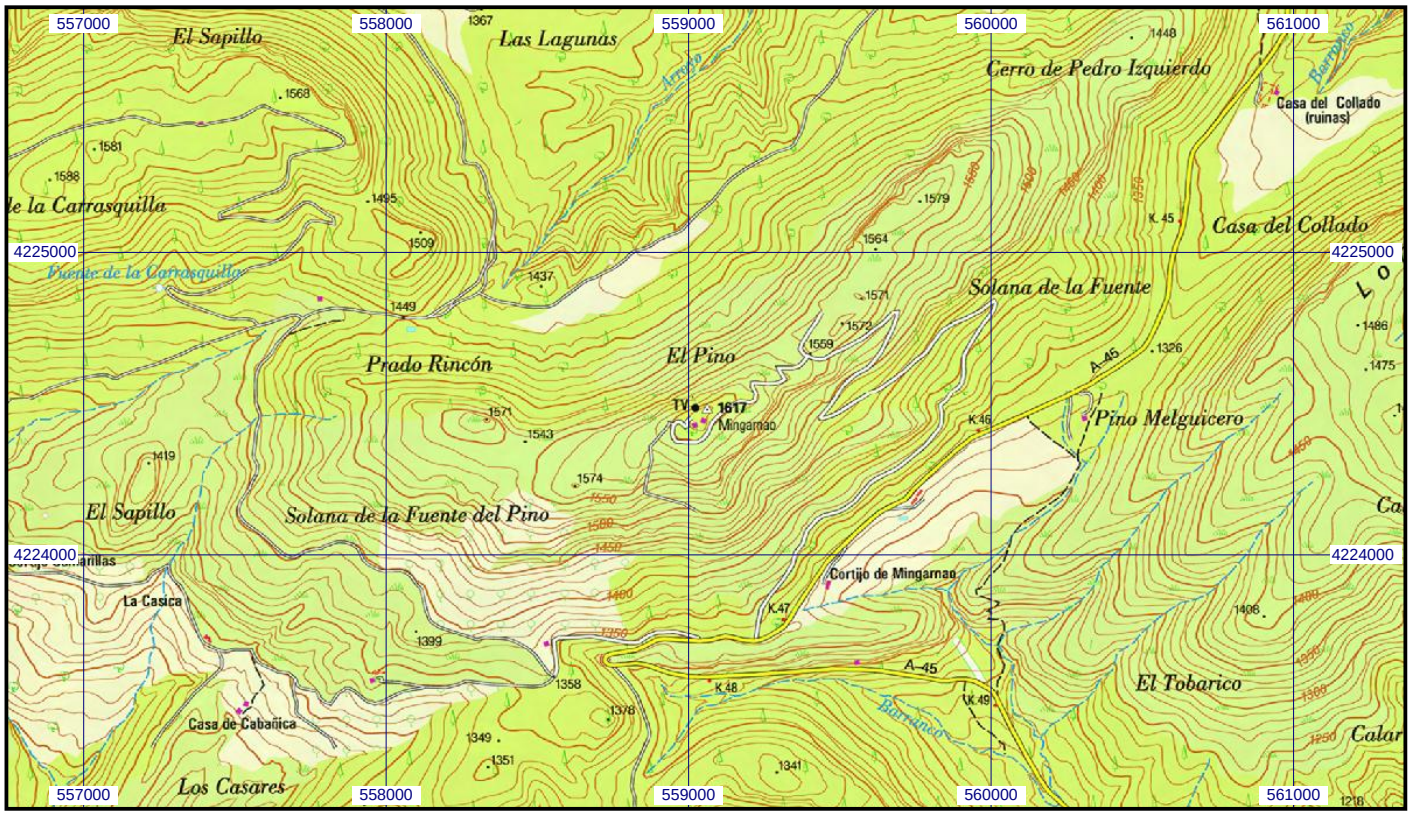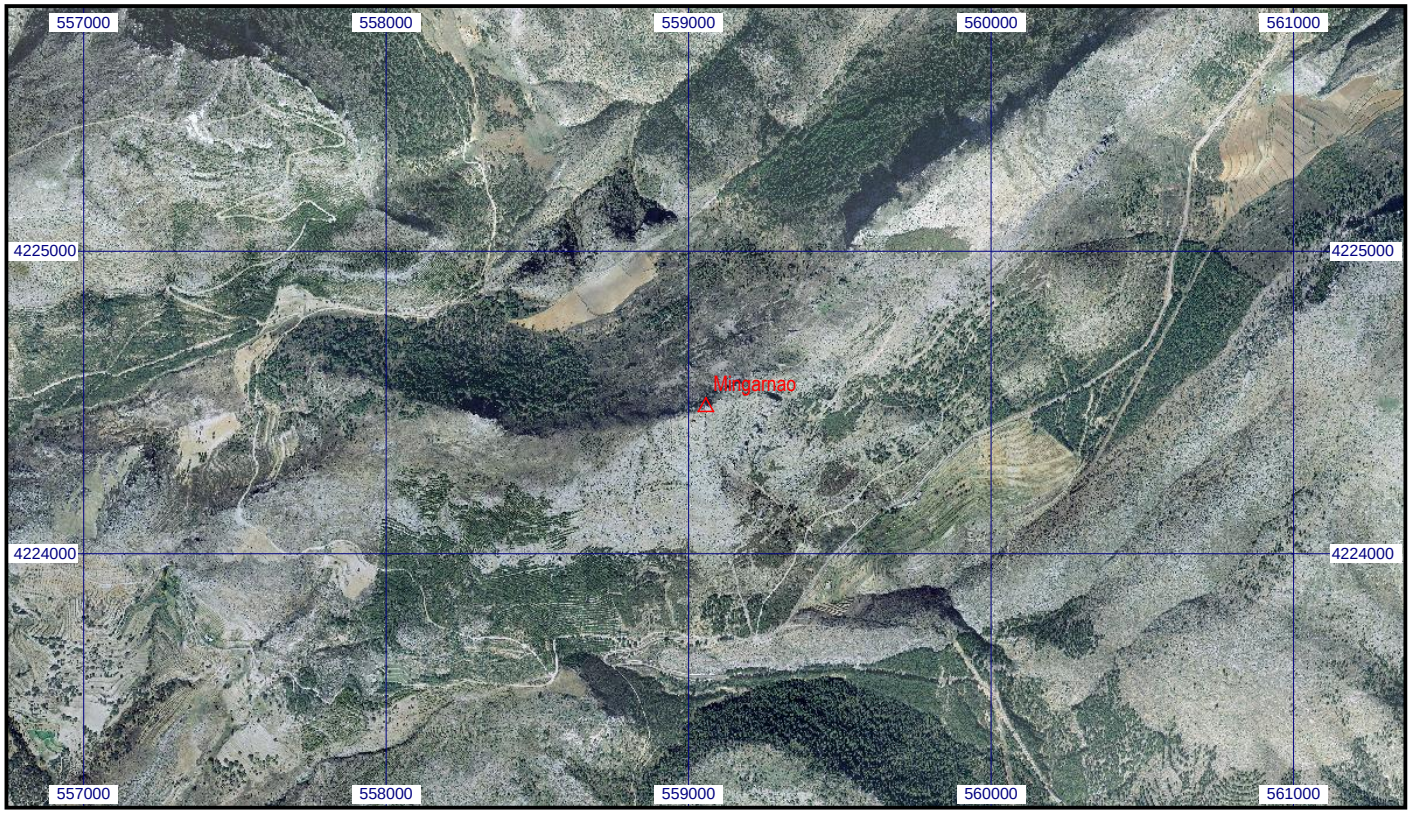
Escala 1:25.000 | **090959 Mingarnao** | **Coordenadas ETRS89. Huso 30**