

Reseña Vértice Geodésico

10-may-2025

Número.....: 90685
Nombre.....: Pico
Municipios: Sabiote
Provincias: Jaén
Fecha de Construcción.....: 12 de junio de 1990
Pilar sin centrado forzado...: 1,20 m de alto, 0,30 m de diámetro.
Último cuerpo.....: 1,00 m de alto, 1,00 m de ancho.
Total cuerpos.....: 1 de 1,00 m de alto.

Coordenadas Geográficas:

Sistema de Ref.:	ED 50	ETRS89
Longitud.....:	- 3° 15' 03,5173"	- 3° 15' 08,12460" ±0.077 m
Latitud.....:	38° 05' 12,9541"	38° 05' 08,52190" ±0.053 m
Alt. Elipsoidal...:		845,364 m ±0.062 (BP)
Cálculos:	04 de febrero de 1994	01 de noviembre de 2009 Elipse de error al 95% de confianza.

Coordenadas UTM. Huso 30 :

Sistema de Ref.:	ED 50	ETRS89
X.....:	477989,92 m	477878,306 m
Y.....:	4215560,09 m	4215353,780 m
Factor escala....:	0,999605966	0,999606027
Convergencia...:	- 0° 09' 17"	- 0° 09' 20"

Altitud sobre el nivel medio del mar: 794,509 m. (BP)

Situación:

Situado en lo más elevado del cerro del Pico, perteneciente al cortijo de Las Chozas, en terreno de pastos.

Acceso:

Saliendo de Sabiote por la carretera de Navas de San Juan y recorridos unos 5 Km., se toma a mano derecha por un carril recorriendo unos 5 Km., hasta llegar al cortijo de Las Chozas, que se encuentra en un collado. Desde aquí, andando, en dirección N.O. por lo alto de la loma, se llega a la señal en unos 10 minutos. Puede llegar un vehículo T.T., atravesando primero una tierra de labor y después, con más pendiente, monte con pastos.

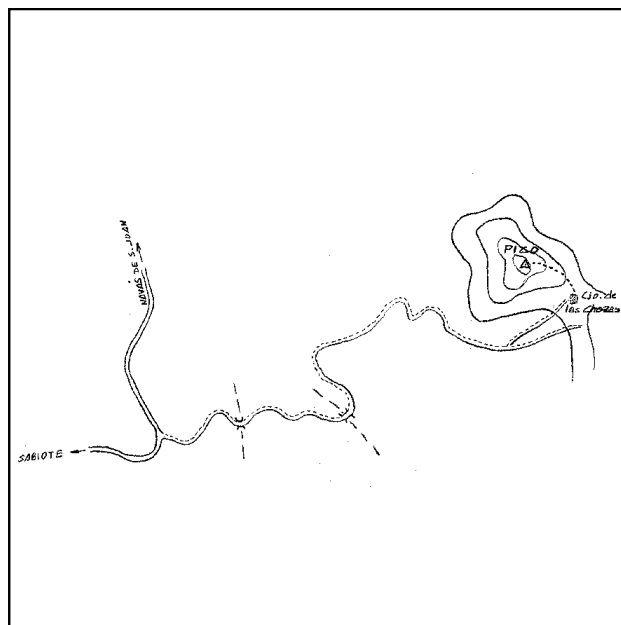

Observaciones:

Horizonte GPS:

Despejado

Cartografía de situación

10-may-2025

Escala 1:25.000

090685 Pico

Coordenadas ETRS89. Huso 30

