

## Reseña Vértice Geodésico

10-may-2025

**Número.....: 90548**  
**Nombre.....: Cerro Pelado**  
**Municipios: Linares**  
**Provincias: Jaén**  
**Fecha de Construcción.....: 12 de junio de 1990**  
**Pilar sin centrado forzado...: 1,20 m de alto, 0,30 m de diámetro.**  
**Último cuerpo.....: 0,50 m de alto, 1,00 m de ancho.**  
**Total cuerpos.....: 1 de 0,50 m de alto.**

### Coordenadas Geográficas:

Sistema de Ref.:	ED 50	ETRS89
Longitud.....:	- 3° 41' 55,4898"	- 3° 42' 00,13660" ±0.065 m
Latitud.....:	38° 09' 00,8160"	38° 08' 56,36338" ±0.068 m
Alt. Elipsoidal...:		460,551 m ±0.067 (BP)
Cálculos:	04 de febrero de 1994	01 de noviembre de 2009 Elipse de error al 95% de confianza.

### Coordenadas UTM. Huso 30 :

Sistema de Ref.:	ED 50	ETRS89
X.....:	438774,12 m	438662,728 m
Y.....:	4222784,02 m	4222577,428 m
Factor escala....:	0,999646163	0,999646334
Convergencia...:	- 0° 25' 54"	- 0° 25' 57"

Altitud sobre el nivel medio del mar: 409,545 m. (BP)

### Situación:

Situado en el punto más alto del cerro Pelado, en terreno de pastos con encinas sueltas, perteneciente a la finca Cerro Pelado.

### Acceso:

Desde el P.K. 4,5 de la carretera de Linares, en dirección a Guarromán se toma, a mano izquierda, por un carril y se recorren unos 2.300 m. hasta llegar a una cadena. Pasada ésta se sigue por el carril y a los 600 m. se toma un desvío a mano izquierda, recorriendo unos 700 m. y llegando a un collado, donde se deja el vehículo. Desde aquí se sube al cerro en 10 minutos. Dentro de la finca hay reses bravas, por lo que hay que avisar al propietario dos días antes, para separar las reses y abrir la cadena.

### Horizonte GPS:

Despejado

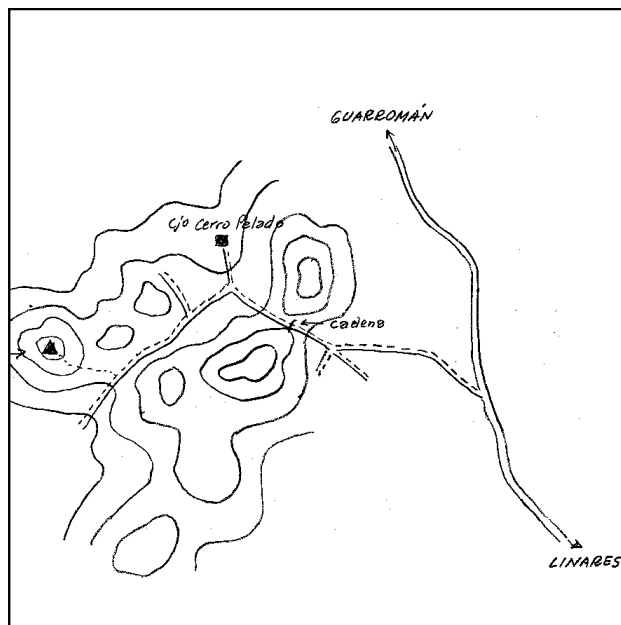

### Observaciones:

Informe del estado del Vértice: [InfoRG.pdf](#)

Cartografía de situación

10-may-2025

Escala 1:25.000

090548 Cerro Pelado

Coordenadas ETRS89. Huso 30

