

Reseña Vértice Geodésico

10-may-2025

Número.....: 88898
Nombre.....: Tobar
Municipios: Letur
Provincias: Albacete
Fecha de Construcción.....: 13 de noviembre de 1988
Pilar sin centrado forzado...: 1,20 m de alto, 0,30 m de diámetro.
Último cuerpo.....: 1,00 m de alto, 1,00 m de ancho.
Total cuerpos.....: 1 de 1,00 m de alto.

Coordenadas Geográficas:

Sistema de Ref.:	ED 50	ETRS89
Longitud.....:	- 2° 12' 41,7021"	- 2° 12' 46,20248" ±0.065 m
Latitud.....:	38° 18' 31,2968"	38° 18' 26,90125" ±0.068 m
Alt. Elipsoidal...:		1227,119 m ±0.068 (BP)
Cálculos:	01 de junio de 1992	01 de noviembre de 2009 Elipse de error al 95% de confianza.

Coordenadas UTM. Huso 30 :

Sistema de Ref.:	ED 50	ETRS89
X.....:	568933,26 m	568822,025 m
Y.....:	4240430,80 m	4240223,701 m
Factor escala....:	0,999658515	0,999658330
Convergencia...:	0° 29' 20"	0° 29' 17"

Altitud sobre el nivel medio del mar: 1174,786 m. (BP)

Situación:

Situado en la cumbre más elevada, al N.E. de la cresta de la Sierra del Tobar, siendo ésta de unos 6 Km. y dirección S.O-N.E., totalmente cubierta de pinar denso.

Acceso:

Por la carretera C-3212 de Orcera a Almansa, partiendo de Yeste hacia Hellín, en el P.K. 57,350 se toma la desviación a la derecha a la Presa y Juan Quílez (entre ambas, la carretera es de macadam, después vuelve a ser asfaltada). A los 13 Km. se bifurca; se sigue a la izquierda, dirección Letur. A los 4 Km., en la aldea de Casas del Pino, se sigue a la derecha por carretera asfaltada que termina a los 2 Km., en la carretera de macadam de la Mancomunidad del Canal del Taibilla-Letur-Nerpio. Se cruza ésta y se toma la pista forestal "Monte U.P. nº 144, Estepares y Canalizos", en buen estado (Km. 0). En el Km. 7 se toma a la derecha y se continúa por la pista principal hasta el Km. 9, en el Collado del Juego de los Bolos, donde se deja el vehículo. Se asciende a pie, monte a través y por una trocha, primero a media ladera y después por la divisoria, tardándose 25 minutos (1,5 Km.) en llegar al vértice.

Horizonte GPS:

Despejado

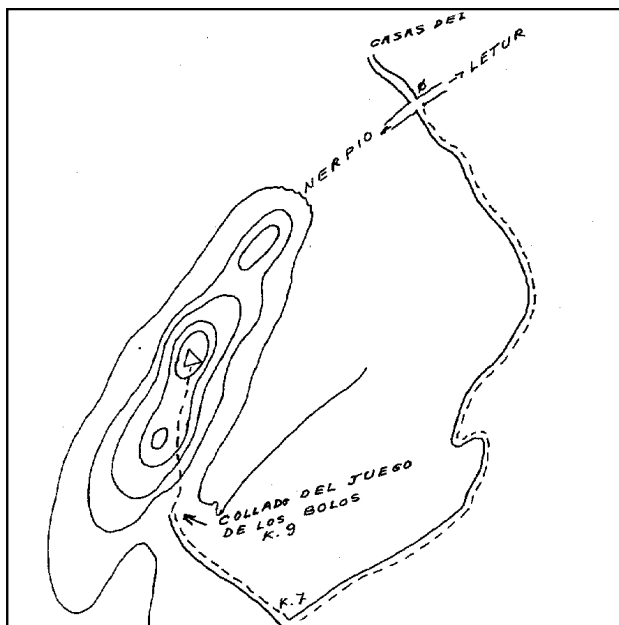

Observaciones:

Informe del estado del Vértice: [InfoRG.pdf](#)

Cartografía de situación

10-may-2025

Escala 1:25.000

088898 Tobar

Coordenadas ETRS89. Huso 30

