

Reseña Vértice Geodésico

10-may-2025

Número.....: 86699
Nombre.....: Cerrajón
Municipios: Molinicos
Provincias: Albacete
Fecha de Construcción.....: 23 de septiembre de 1988
Pilar sin centrado forzado...: 1,20 m de alto, 0,30 m de diámetro.
Último cuerpo.....: 1,00 m de alto, 1,00 m de ancho.
Total cuerpos.....: 1 de 1,00 m de alto.

Coordenadas Geográficas:

Sistema de Ref.:	ED 50	ETRS89
Longitud.....:	- 2° 12' 53,5772"	- 2° 12' 58,06894" ±0.061 m
Latitud.....:	38° 29' 56,0220"	38° 29' 51,63704" ±0.063 m
Alt. Elipsoidal...:		1181,130 m ±0.063 (BP)
Cálculos:	01 de junio de 1992	01 de noviembre de 2009 Elipse de error al 95% de confianza.

Coordenadas UTM. Huso 30 :

Sistema de Ref.:	ED 50	ETRS89
X.....:	568465,18 m	568354,454 m
Y.....:	4261534,08 m	4261326,730 m
Factor escala....:	0,999657720	0,999657538
Convergencia...:	0° 29' 20"	0° 29' 17"

Altitud sobre el nivel medio del mar: 1128,438 m. (BP)

Situación:

Situado en la cumbre de un cerro redondeado, cubierto de bosque de pinos. Terreno de roca y tierra.

Acceso:

Por la carretera C-415, de Ciudad Real a Murcia, partiendo de Riópar hacia Elche de la Sierra, en el P.K. 221,6, se toma a la izquierda la carretera a Ayna y en 2 Km. se llega al pie del cerro, donde se deja el vehículo. Es el cerro de la derecha, al que se asciende, a pie, en 12 minutos.

Horizonte GPS:

Despejado

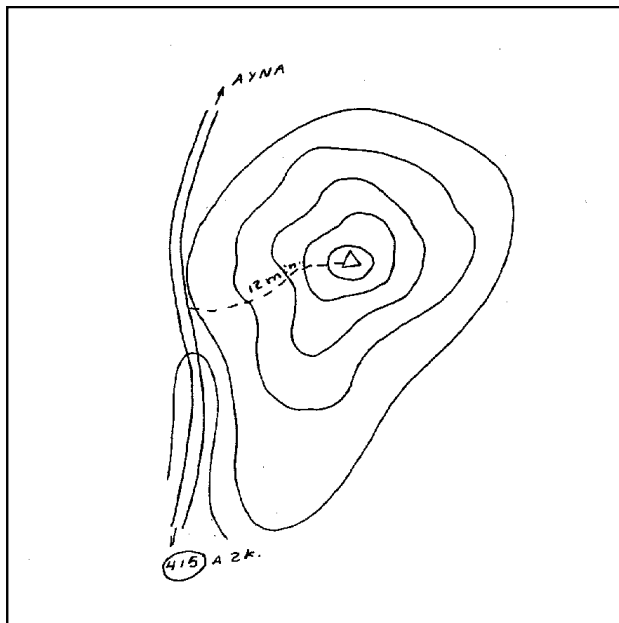

Observaciones:

Informe del estado del Vértice: [InfoRG.pdf](#)

Cartografía de situación

10-may-2025

Escala 1:25.000

086699 Cerrajón

Coordenadas ETRS89. Huso 30

