

Reseña Vértice Geodésico

10-may-2025

Número.....: 84004
Nombre.....: Cerro Conejero
Municipios: Terrinches
Provincias: Ciudad Real
Fecha de Construcción.....: 01 de enero de 1989
Pilar sin centrado forzado...: 1,20 m de alto, 0,30 m de diámetro.
Último cuerpo.....: 0,20 m de alto, 1,00 m de ancho.
Total cuerpos.....: 1 de 0,20 m de alto.

Coordenadas Geográficas:

Sistema de Ref.:	ED 50	ETRS89
Longitud.....:	- 2° 50' 57,9693"	- 2° 51' 02,55417" ±0.08 m
Latitud.....:	38° 34' 39,0852"	38° 34' 34,67792" ±0.077 m
Alt. Elipsoidal...:		1070,039 m ±0.084 (BP)
Cálculos:	01 de diciembre de 1992	01 de noviembre de 2009 Elipse de error al 95% de confianza.

Coordenadas UTM. Huso 30 :

Sistema de Ref.:	ED 50	ETRS89
X.....:	513115,38 m	513004,074 m
Y.....:	4269977,87 m	4269770,349 m
Factor escala....:	0,999602118	0,999602082
Convergencia...:	0° 05' 38"	0° 05' 35"

Altitud sobre el nivel medio del mar: 1016,727 m. (BP)

Situación:

Situado en lo más alto del cerro del mismo nombre.

Acceso:

En el P.K. 6,4 de la carretera que va de Terrinches a Puebla del Príncipe y a 2,5 Km. de Terrinches, a la izquierda sale un camino que tiene un cartel indicandor "A Los Vallejos". A los 2.400 m. se sigue a la izquierda, a los 2.460 m. se deja un carril a la izquierda, a los 2.700 m. se sigue otra vez a la izquierda por un carril, apto para vehículo T.T., a los 1.800 m. se deja el vehículo y andando, en dirección O., se llega a la señal en 10 minutos.

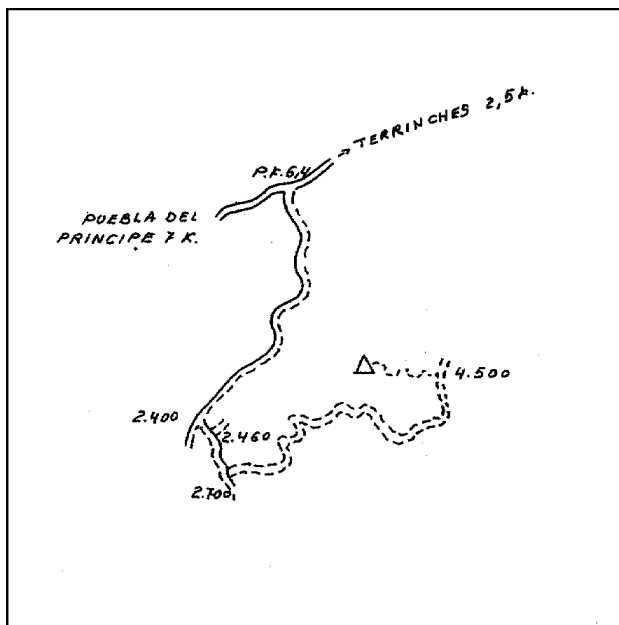

Observaciones:

Horizonte GPS:

Despejado

Cartografía de situación

10-may-2025

Escala 1:25.000

084004 Cerro Conejero

Coordenadas ETRS89. Huso 30

