

Reseña Vértice Geodésico

10-may-2025

Número.....: 82228
Nombre.....: Cavall
Municipios: Tormos
Provincias: Alacant/Alicante
Fecha de Construcción.....: 11 de diciembre de 1987
Pilar sin centrado forzado...: 1,20 m de alto, 0,30 m de diámetro.
Último cuerpo.....: 0,20 m de alto, 1,00 m de ancho.
Total cuerpos.....: 1 de 0,20 m de alto.

Coordenadas Geográficas:

Sistema de Ref.:	ED 50	ETRS89
Longitud.....:	- 0° 05' 29,0352"	- 0° 05' 33,27470" ±0.075 m
Latitud.....:	38° 48' 33,1019"	38° 48' 28,79510" ±0.075 m
Alt. Elipsoidal...:		758,196 m ±0.075 (BP)
Cálculos:	01 de junio de 1991	01 de noviembre de 2009 Elipse de error al 95% de confianza.

Coordenadas UTM. Huso 30 :

Sistema de Ref.:	ED 50	ETRS89
X.....:	752570,77 m	752461,377 m
Y.....:	4299695,07 m	4299486,646 m
Factor escala....:	1,000385552	1,000384929
Convergencia...:	1° 49' 26"	1° 49' 23"

Altitud sobre el nivel medio del mar: 708,335 m. (BP)

Situación:

Situado en uno de los montes más altos de la Sierra del Mediodía, denominado "Cavall" o "Alt de la Cova Blanca".

Acceso:

Por la carretera AV-1431, de Pego a Vall de Ebo, en el Km. 6,400 de la carretera mencionada, parte a la izquierda una pista que en dirección S. lleva al antiguo camino de Sagra a Vall de Ebo (a 1 Km.), el cual sigue durante unos 500 m., continuándose luego a pie hasta el Pla dels Pouets y desde aquí hacia el S. hasta el vértice, invirtiéndose en el trayecto, a pie, 1 hora aprox. Es conveniente llevar práctico.

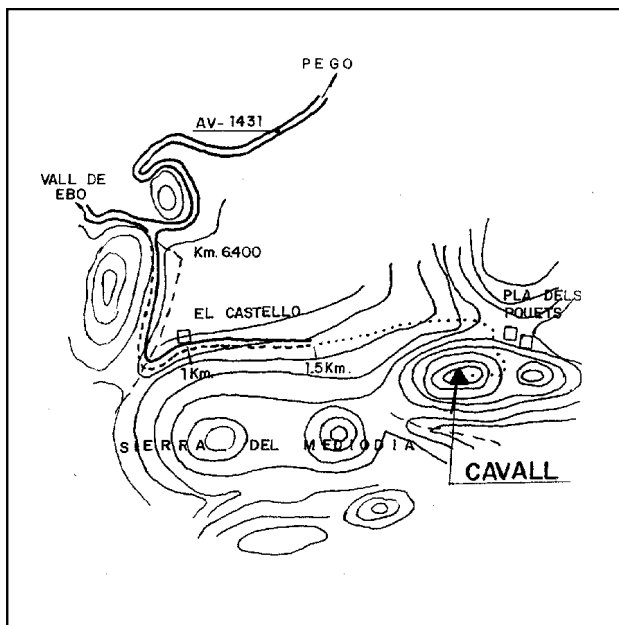
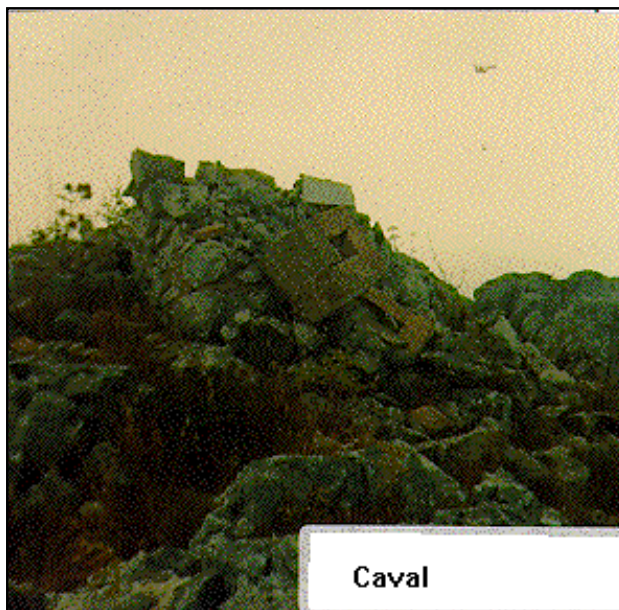

Observaciones:

Horizonte GPS:

Despejado

Cartografía de situación

10-may-2025

Escala 1:25.000

082228 Cavall

Coordenadas ETRS89. Huso 30

