

Reseña Vértice Geodésico

10-may-2025

Número.....: 81413
Nombre.....: Vacanas
Municipios: Villahermosa
Provincias: Ciudad Real
Fecha de Construcción.....: 20 de octubre de 1990
Pilar sin centrado forzado...: 1,20 m de alto, 0,30 m de diámetro.
Último cuerpo.....: 1,00 m de alto, 1,00 m de ancho.
Total cuerpos.....: 1 de 1,00 m de alto.

Coordenadas Geográficas:

Sistema de Ref.:	ED 50	ETRS89
Longitud.....:	- 2° 48' 14,9372"	- 2° 48' 19,50128" ±0.082 m
Latitud.....:	38° 43' 54,8327"	38° 43' 50,44517" ±0.085 m
Alt. Elipsoidal...:		1070,885 m ±0.079 (BP)
Cálculos:	01 de diciembre de 1992	01 de noviembre de 2009 Elipse de error al 95% de confianza.

Coordenadas UTM. Huso 30 :

Sistema de Ref.:	ED 50	ETRS89
X.....:	517023,65 m	516912,977 m
Y.....:	4287115,86 m	4286908,426 m
Factor escala....:	0,999603568	0,999603522
Convergencia...:	0° 07' 21"	0° 07' 18"

Altitud sobre el nivel medio del mar: 1017,381 m. (BP)

Situación:

Situado en la cima de la loma conocida por "Vacanas", junto a un majano con restos de banderas.

Acceso:

Saliendo de Villahermosa, en dirección a Villanueva de la Fuente, en el P.K. 108,600, sale un camino a la derecha, a 1.200 m. sale otro a la izquierda que se deja, a 2.900 m. uno a la izquierda que también se deja, a 5.800 m. se toma un camino a la derecha que conduce directamente al vértice.

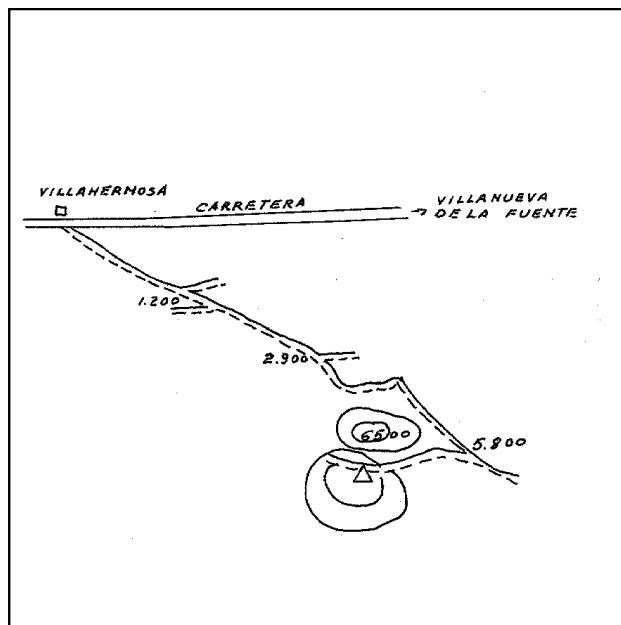
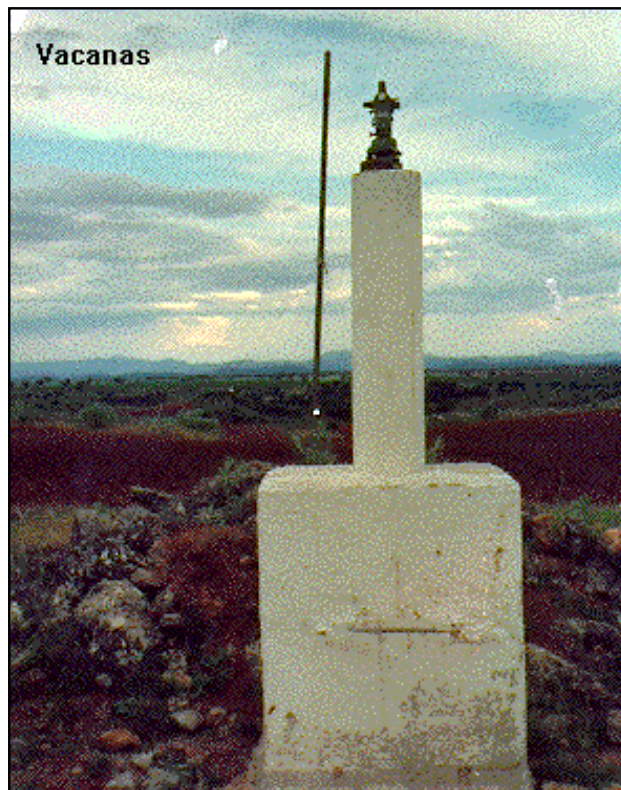

Observaciones:

Horizonte GPS:

Despejado

Cartografía de situación

10-may-2025

Escala 1:25.000

081413 Vacanas

Coordenadas ETRS89. Huso 30

