

Reseña Vértice Geodésico

10-may-2025

Número.....: 75815
Nombre.....: Sastres
Municipios: Piedrabuena
Provincias: Ciudad Real
Fecha de Construcción.....: 12 de julio de 1990
Pilar sin centrado forzado...: 1,20 m de alto, 0,30 m de diámetro.
Último cuerpo.....: 1,00 m de alto, 1,00 m de ancho.
Total cuerpos.....: 1 de 1,00 m de alto.

Coordenadas Geográficas:

Sistema de Ref.:	ED 50	ETRS89
Longitud.....:	- 4° 27' 39,0903"	- 4° 27' 43,83017" ±0.092 m
Latitud.....:	39° 05' 43,8457"	39° 05' 39,45050" ±0.09 m
Alt. Elipsoidal...:		942,074 m ±0.082 (BP)
Cálculos:	01 de diciembre de 1992	01 de noviembre de 2009 Elipse de error al 95% de confianza.

Coordenadas UTM. Huso 30 :

Sistema de Ref.:	ED 50	ETRS89
X.....:	373663,44 m	373553,077 m
Y.....:	4328464,68 m	4328257,892 m
Factor escala....:	0,999796516	0,999796874
Convergencia...:	- 0° 55' 17"	- 0° 55' 20"

Altitud sobre el nivel medio del mar: 888,113 m. (BP)

Situación:

Situado en lo más alto de la Sierra de Los Sastres, 1 Km. al E. del collado del Travegil y 3,5 Km. al S.O. de las casas de Las Arripas. El terreno es de piedra suelta y alguna roca, con monte bajo de jara y algún alcornoque y madroño.

Acceso:

Se accede por la carretera CR-721 en dirección a Piedrabuena. En el pK. 23,8 se toma a la derecha el camino de entrada a la finca "Valdemarcos" (pK.0). Se coge el camino indicado en el gráfico hasta el pK. 3,8, llegamos a un cruce donde giramos a la izquierda. En el pK. 4,3 giramos a la derecha hasta el pK.4,5, donde cruza un cortafuegos. Tomamos éste hacia la derecha hasta el 5,1, donde se encuentra ubicado el vértice. Caminos aptos sólo para vehículos TT."

Horizonte GPS:

Despejado

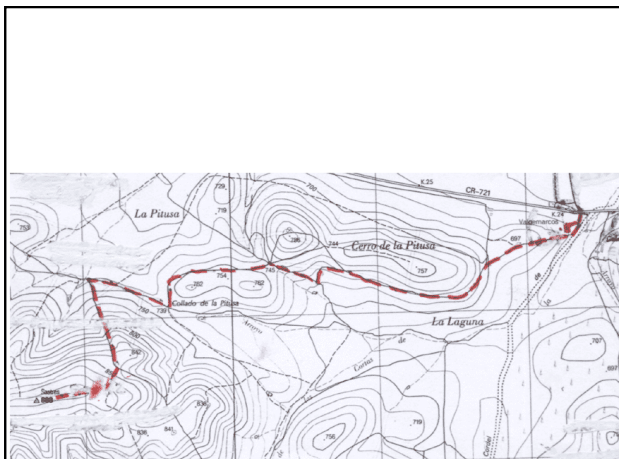

Observaciones:

Cartografía de situación

10-may-2025

Escala 1:25.000

075815 Sastres

Coordenadas ETRS89. Huso 30

