

**Reseña Vértice Geodésico** 10-may-2025

**Número.....: 74859**  
**Nombre.....: Cabot**  
**Municipios: ses Salines**  
**Provincias: Illes Balears**  
**Fecha de Construcción.....: 06 de agosto de 1984**  
**Pilar sin centrado forzado...: 1,18 m de alto, 0,30 m de diámetro.**  
**Último cuerpo.....: 0,15 m de alto, 0,80 m de ancho.**  
**Total cuerpos.....: 1 de 0,15 m de alto.**

**Coordenadas Geográficas:**

Sistema de Ref.:	ED 50	ETRS89
Longitud.....:	2° 59' 15,1877"	2° 59' 11,25493" ±0.012 m
Latitud.....:	39° 19' 10,6211"	39° 19' 06,37700" ±0.017 m
Alt. Elipsoidal...:		84,730 m ±0.04 (BP)
Cálculos:	22 de mayo de 1989	01 de noviembre de 2009 Elipse de error al 95% de confianza.

**Coordenadas UTM. Huso 31 :**

Sistema de Ref.:	ED 50	ETRS89
X.....:	498926,94 m	498832,796 m
Y.....:	4352319,64 m	4352115,052 m
Factor escala....:	0,999600014	0,999600017
Convergencia...:	- 0° 00' 28"	- 0° 00' 31"
Altitud sobre el nivel medio del mar:		36,250 m. (BP)

**Situación:**  
 Situado encima de la terraza del Hotel Mallorca Sur "Sol", en su fachada N.E.

**Acceso:**  
 Desde Ses Salines, por la carretera a la Colonia Sant Jordi, una vez en ella, en la plaza Cristóbal Colón, se encuentra el hotel donde está la señal. Por el ascensor se accede a la terraza, a la planta 11.

**Horizonte GPS:**  
 Despejado

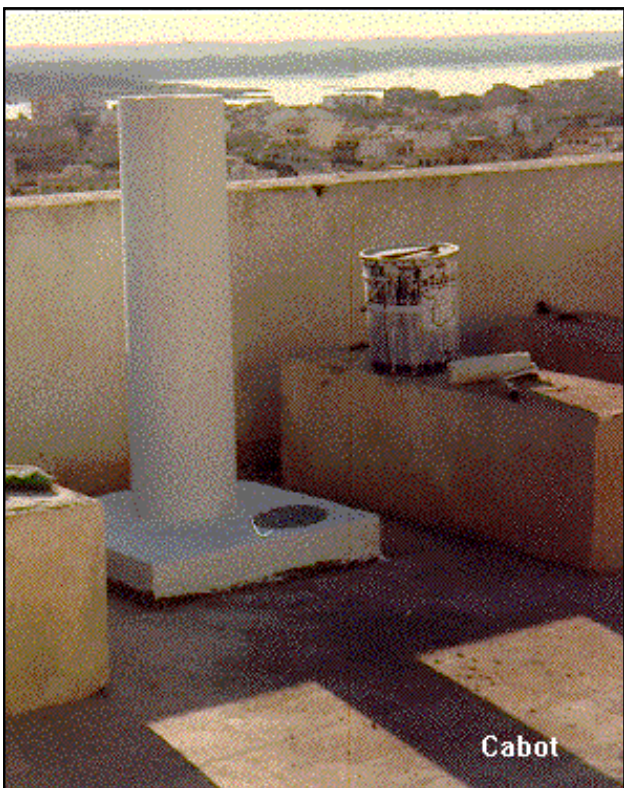

**NO EXISTE CROQUIS**

**Observaciones:**  
 Vértice observado con GPS.

Informe del estado del Vértice: [InfoRG.pdf](#)

CF: Centrado Forzado. CP: Cabeza Pilar. BP: Base Pilar. CN: Clavo Nivelado. CS: Clavo Suelo.  
 @ anulado, © no pertenece a bloque de compensación, ® recrecido, reparado o reconstruido.

### Cartografía de situación

10-may-2025

Escala 1:25.000

074859 Cabot

Coordenadas ETRS89. Huso 31

