

Reseña Vértice Geodésico

10-may-2025

Número.....: 74762
Nombre.....: Sueca
Municipios: Sueca
Provincias: València/Valencia
Fecha de Construcción.....: 15 de julio de 1987
Pilar sin centrado forzado...: de alto, de diámetro.
Último cuerpo.....: de alto, de ancho.
Total cuerpos.....: de de alto.

Coordenadas Geográficas:

Sistema de Ref.:	ED 50	ETRS89
Longitud.....:	- 0° 18' 52,5505"	- 0° 18' 56,87054" ±0.073 m
Latitud.....:	39° 12' 13,8010"	39° 12' 09,52166" ±0.082 m
Alt. Elipsoidal...:		84,218 m ±0.195 (BP)
Cálculos:	01 de junio de 1991	01 de noviembre de 2009 Elipse de error al 95% de confianza.

Coordenadas UTM. Huso 30 :

Sistema de Ref.:	ED 50	ETRS89
X.....:	731892,75 m	731782,582 m
Y.....:	4342906,34 m	4342697,759 m
Factor escala....:	1,000262118	1,000261537
Convergencia...:	1° 41' 53"	1° 41' 50"

Altitud sobre el nivel medio del mar: 34,245 m. (BP)

Situación:

Situado en la terraza del campanario de la Iglesia de Nuestra Señora de Sales.

Acceso:

Por el interior de la iglesia a través de una escalera de caracol.

Horizonte GPS:

Despejado

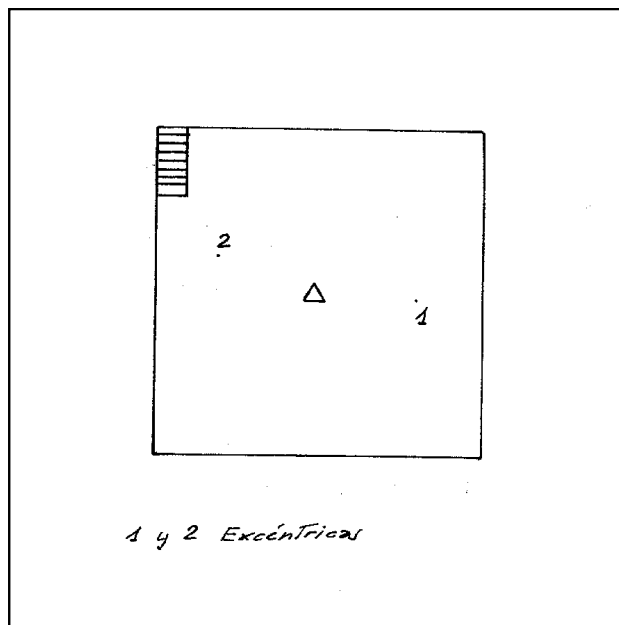

Observaciones:

El vértice coincide con la aguja de la torre de la Iglesia de Nuestra Señora de Sales.

Informe del estado del Vértice: [InfoRG.pdf](#)

Cartografía de situación

10-may-2025

Escala 1:25.000

074762 Sueca

Coordenadas ETRS89. Huso 30

