GOBIERNO DE ESPAÑA · MINISTERIO DE TRANSPORTES Y MOVILIDAD SOSTENIBLE · INSTITUTO GEOGRÁFICO NACIONAL

Red de Infraestructuras Geodésicas

Subdirección General de Astronomía y Geodesia

Reseña Vértice Geodésico

10-may-2025

Número.....: **74475**
Nombre.....: **Casilla Portugal**
Municipios: Casas de Ves
Provincias: Albacete
Fecha de Construcción.....: 01 de diciembre de 1988
Pilar sin centrado forzado..: 1,20 m **de alto,** 0,30 m **de diámetro.**
Último cuerpo.....: 4,00 m **de alto,** 1,00 m **de ancho.**
Total cuerpos.....: 1 **de** 4,00 m **de alto.**

Coordenadas Geográficas:

Sistema de Ref.:	ED 50	ETRS89
Longitud.....:	- 1° 15' 51,6425"	- 1° 15' 56,05018" ±0.073 m
Latitud.....:	39° 15' 55,3950"	39° 15' 51,09440" ±0.061 m
Alt. Elipsoidal...:		775,406 m ±0.061 (BP)
Cálculos:	01 de junio de 1991	01 de noviembre de 2009

Elipse de error al 95% de confianza.

Coordenadas UTM. Huso 30 :

Sistema de Ref.:	ED 50	ETRS89
X.....:	649741,69 m	649631,858 m
Y.....:	4347736,92 m	4347528,641 m
Factor escala....:	0,999876066	0,999875682
Convergencia...:	1° 05' 55"	1° 05' 53"

Altitud sobre el nivel medio del mar: 723,631 m. (BP)

Situación:

Situado en el paraje del mismo nombre.

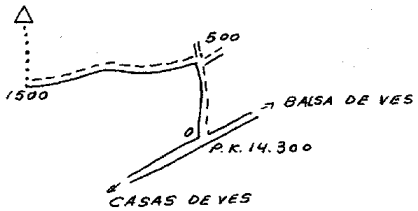

Acceso:

Desde el P.K. 14,300, de la carretera que va de Casas de Ves a Balsa de Ves, a la izquierda sale un camino, a los 500 m. se gira a la izquierda, a los 1.000 m. se deja el vehículo y andando, en dirección N., se llega a la señal en 2 minutos.

Observaciones:

Horizonte GPS:

Despejado

CF: Centrado Forzado. CP: Cabeza Pilar. BP: Base Pilar. CN: Clavo Nivelado. CS: Clavo Suelo.
@ anulado, © no pertenece a bloque de compensación, ® recrecido, reparado o reconstruido.

Informe del estado del Vértice: InfoRG.pdf

GOBIERNO DE ESPAÑA
MINISTERIO DE TRANSPORTES, MOVILIDAD Y AGENDA URBANA

Instituto Geográfico Nacional 1870-2020

Red de Infraestructuras Geodésicas

Subdirección General de Astronomía y Geodesia

Cartografía de situación

10-may-2025
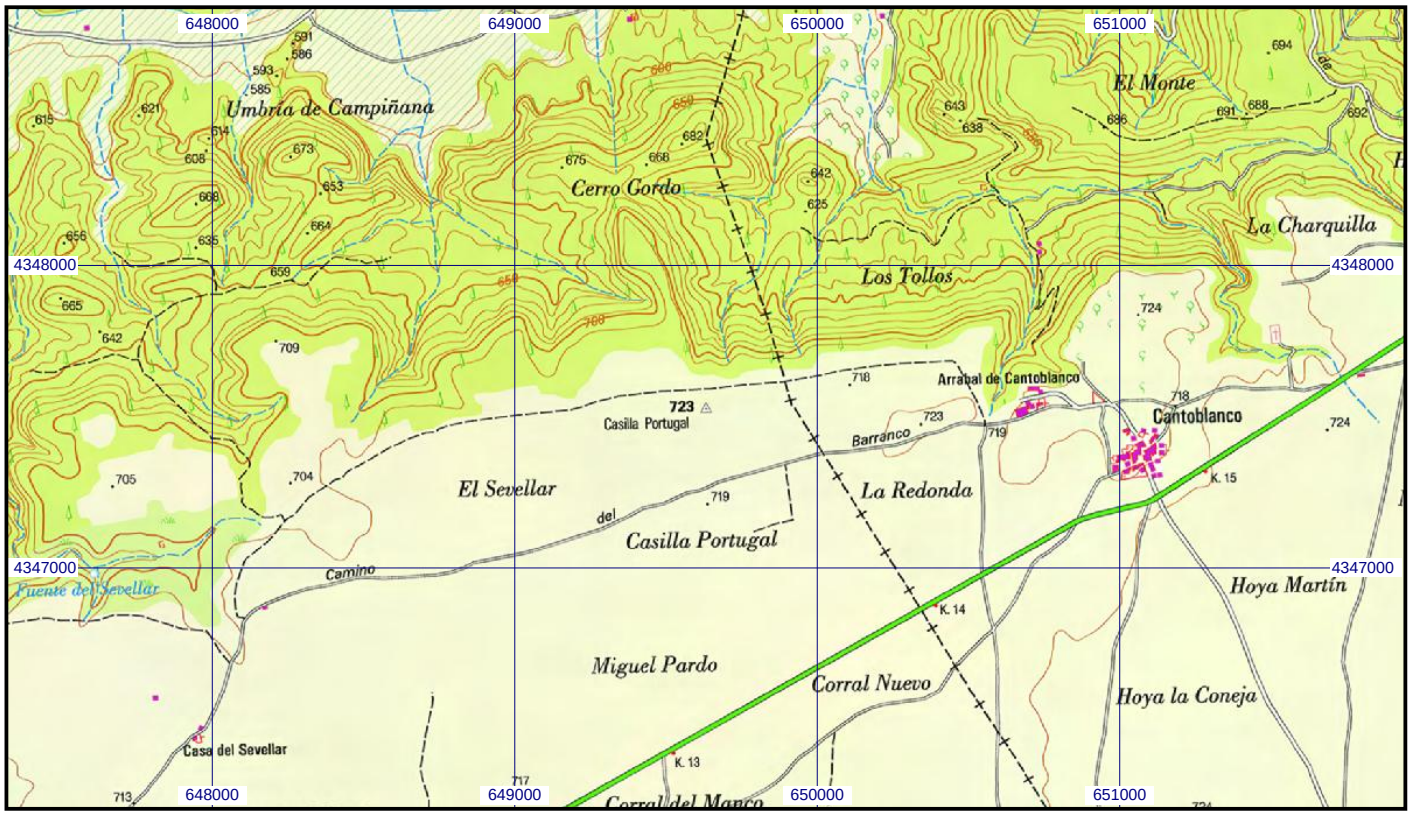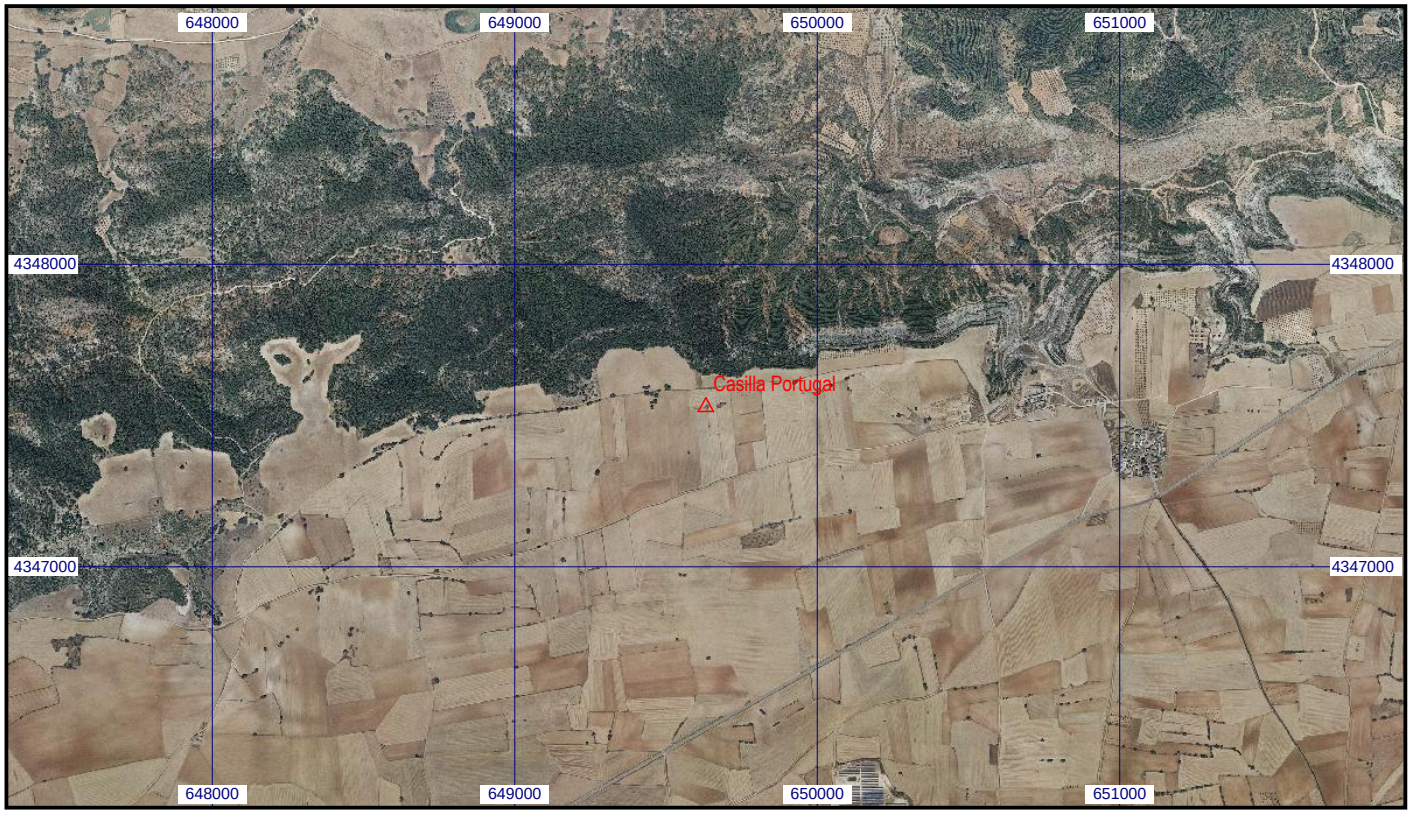
Escala 1:25.000 | **074475 Casilla Portugal** | **Coordenadas ETRS89. Huso 30**