GOBIERNO DE ESPAÑA | MINISTERIO DE TRANSPORTES Y MOVILIDAD SOSTENIBLE | INSTITUTO GEOGRÁFICO NACIONAL

Red de Infraestructuras Geodésicas

Subdirección General de Astronomía y Geodesia

Reseña Vértice Geodésico

16-ago-2025

Número.....: **74446**
Nombre.....: **Cerro Gordo**
Municipios: Alborea
Provincias: Albacete
Fecha de Construcción.....: 01 de diciembre de 1988
Pilar sin centrado forzado..: 1,20 m **de alto,** 0,30 m **de diámetro.**
Último cuerpo.....: 0,50 m **de alto,** 1,00 m **de ancho.**
Total cuerpos.....: 1 **de** 0,50 m **de alto.**

Coordenadas Geográficas:

Sistema de Ref.:	ED 50	ETRS89
Longitud.....:	- 1° 22' 30,7802"	- 1° 22' 35,19873" ±0.046 m
Latitud.....:	39° 16' 13,7702"	39° 16' 09,46562" ±0.058 m
Alt. Elipsoidal...:		790,412 m ±0.057 (BP)
Cálculos:	01 de junio de 1991	01 de noviembre de 2009

Elipse de error al 95% de confianza.

Coordenadas UTM. Huso 30 :

Sistema de Ref.:	ED 50	ETRS89
X.....:	640165,67 m	640055,851 m
Y.....:	4348125,83 m	4347917,548 m
Factor escala....:	0,999841885	0,999841524
Convergencia...:	1° 01' 43"	1° 01' 40"

Altitud sobre el nivel medio del mar: 738,612 m. (BP)

Situación:

Situado en lo más alto del cerro del mismo nombre.

Acceso:

En el P.K. 2,400, de la carretera que va de Alborea a Casas de Ves, a la derecha, se deja el vehículo y andando, en dirección S., durante 10 minutos, se llega a la señal.

NO EXISTE CROQUIS

Horizonte GPS:

Despejado

Observaciones:

Informe del estado del Vértice: InfoRG.pdf

CF: Centrado Forzado. CP: Cabeza Pilar. BP: Base Pilar. CN: Clavo Nivelado. CS: Clavo Suelo.
@ anulado, © no pertenece a bloque de compensación, ® recrecido, reparado o reconstruido.

GOBIERNO DE ESPAÑA
MINISTERIO DE TRANSPORTES, MOVILIDAD Y AGENDA URBANA

Red de Infraestructuras Geodésicas

Subdirección General de Astronomía y Geodesia

Cartografía de situación

16-ago-2025
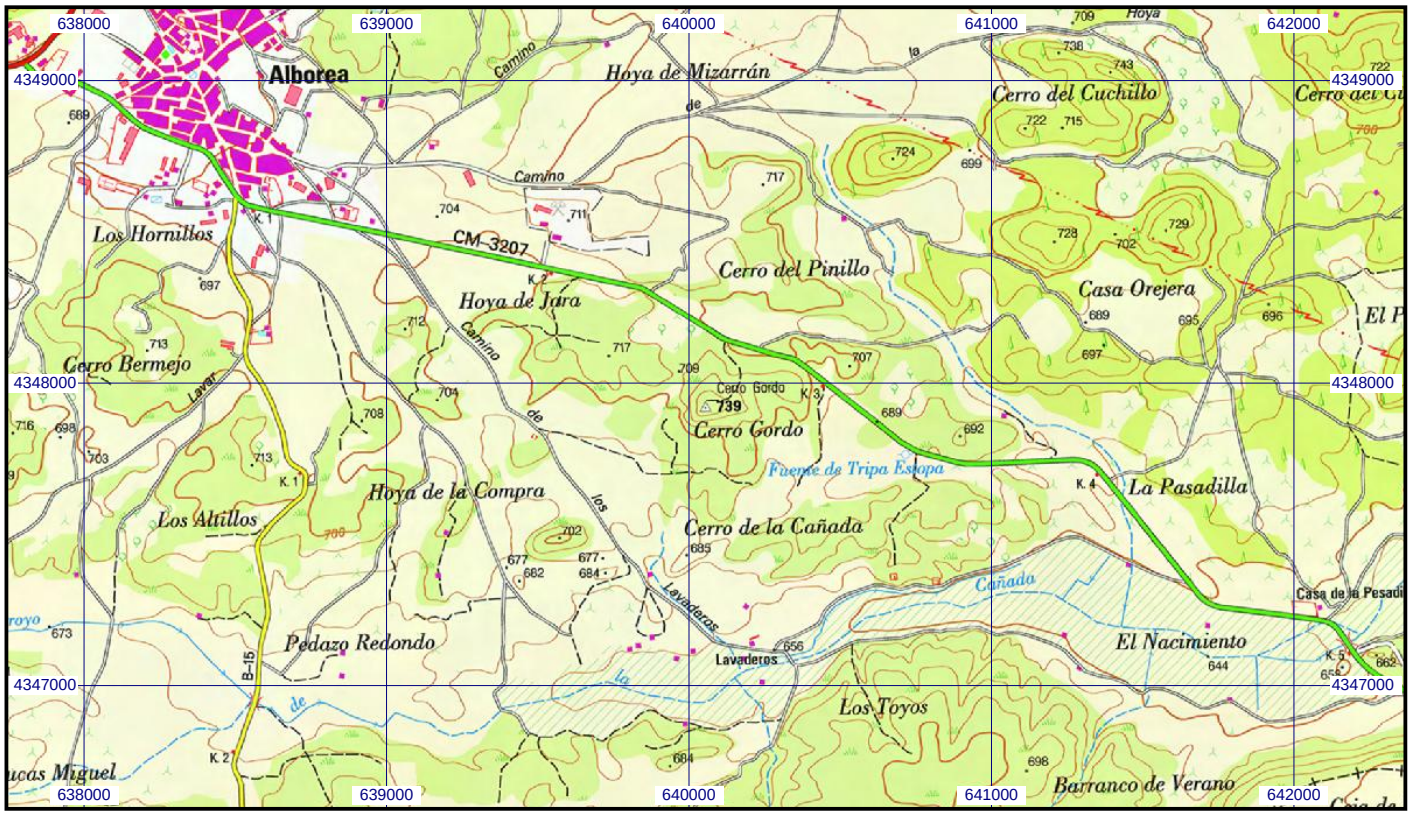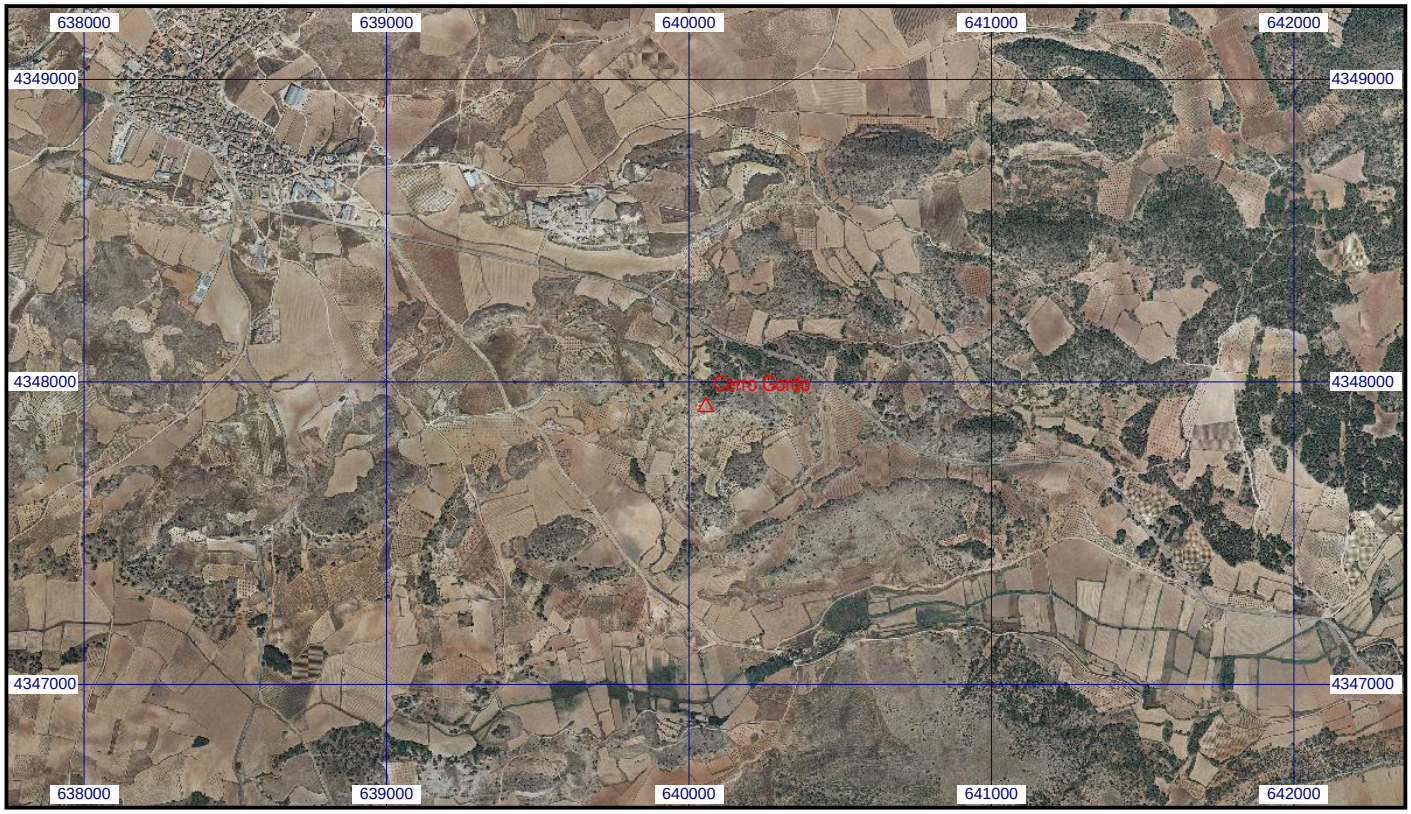
Escala 1:25.000 | **074446 Cerro Gordo** | **Coordenadas ETRS89. Huso 30**