

Reseña Vértice Geodésico

10-may-2025

Número.....: 73606
Nombre.....: Álamo
Municipios: Porzuna
Provincias: Ciudad Real
Fecha de Construcción.....: 01 de septiembre de 1984
Pilar sin centrado forzado...: 1,20 m de alto, 0,30 m de diámetro.
Último cuerpo.....: 1,00 m de alto, 1,00 m de ancho.
Total cuerpos.....: 1 de 1,00 m de alto.

Coordenadas Geográficas:

Sistema de Ref.:	ED 50	ETRS89
Longitud.....:	- 4° 10' 26,7391"	- 4° 10' 31,46453" ±0.07 m
Latitud.....:	39° 16' 11,8662"	39° 16' 07,48988" ±0.085 m
Alt. Elipsoidal...:		1033,886 m ±0.071 (BP)
Cálculos:	01 de diciembre de 1992	01 de noviembre de 2009 Elipse de error al 95% de confianza.

Coordenadas UTM. Huso 30 :

Sistema de Ref.:	ED 50	ETRS89
X.....:	398714,61 m	398604,182 m
Y.....:	4347465,89 m	4347258,799 m
Factor escala....:	0,999726302	0,999726587
Convergencia...:	- 0° 44' 36"	- 0° 44' 39"

Altitud sobre el nivel medio del mar: 979,896 m. (BP)

Situación:

Situado en el extremo occidental de una loma alargada, 2 Km. al N.E. de la aldea de El Bonal, en terreno de monte de jara.

Acceso:

En el Km. 131 de la carretera de Porzuna a Los Cortijos sale un camino, hacia el N.O., que a los 200 m. cruza un arroyo y nada más pasar éste sale un camino a la izquierda, en peor estado, aconsejable para vehículo T.T. Se sigue, mientras se pueda, subiendo el barranco del Perro, luego andando por una pedriza y después monte a través hasta llegar a lo alto. Desde donde se deja el vehículo T.T. se tarda 30 minutos y 45 minutos desde donde se deja el coche.

Horizonte GPS:

Despejado

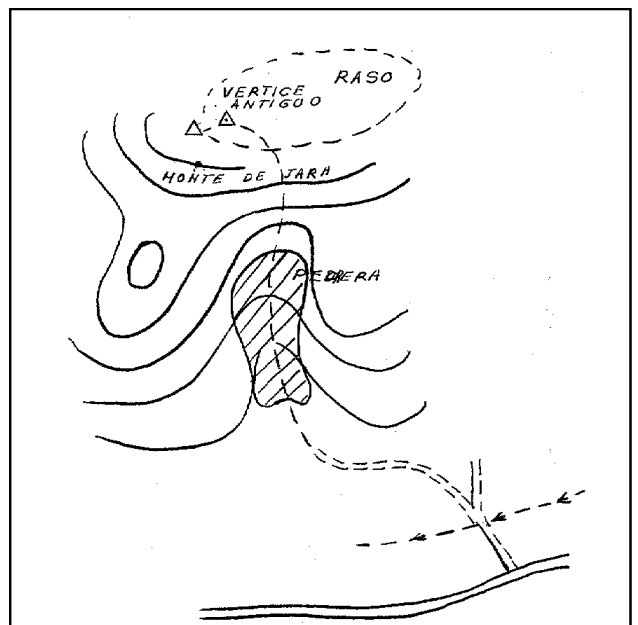
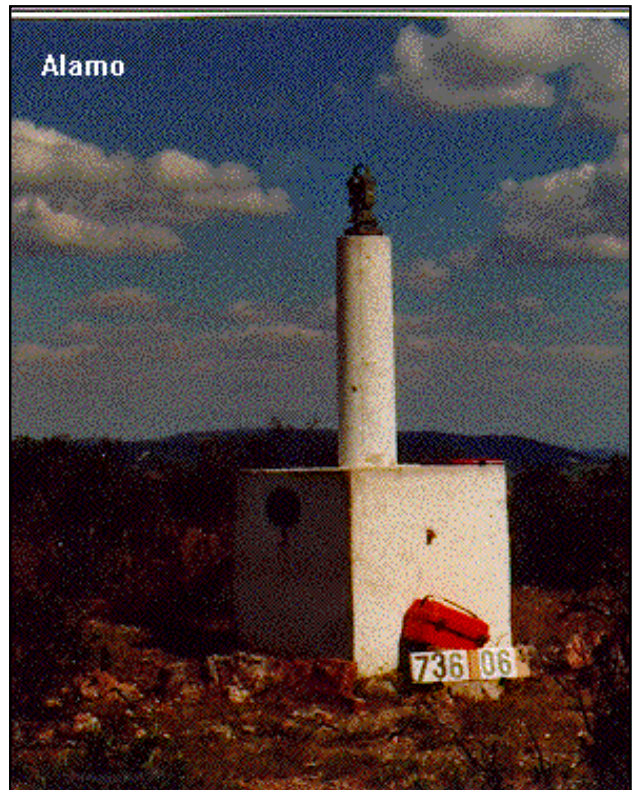

Observaciones:

Cartografía de situación

10-may-2025

Escala 1:25.000

073606 Álamo

Coordenadas ETRS89. Huso 30

