

Reseña Vértice Geodésico

10-may-2025

Número.....: 71301
Nombre.....: Cabezuelas 2009
Municipios: Camuñas
Provincias: Toledo
Fecha de Construcción.....: 15 de febrero de 2009
Pilar sin centrado forzado...: 1,20 m de alto, 0,30 m de diámetro.
Último cuerpo.....: 6,00 m de alto, 1,00 m de ancho.
Total cuerpos.....: 2 de 10,00 m de alto.

Coordenadas Geográficas:

Sistema de Ref.:	ED 50	ETRS89
Longitud.....:	- 3° 30' 00,1978"	- 3° 30' 04,87788"
Latitud.....:	39° 22' 08,5882"	39° 22' 04,22657"
Alt. Elipsoidal...:		812,351 m (BP)
Cálculos:		

Coordenadas UTM. Huso 30 :

Sistema de Ref.:	ED 50	ETRS89
X.....:	456923,16 m	456812,365 m
Y.....:	4357925,17 m	4357717,408 m
Factor escala....:	0,999622794	0,999622960
Convergencia...:	- 0° 19' 02"	- 0° 19' 05"

Altitud sobre el nivel medio del mar: 759,600 m. (BP)

Situación:

Situado a doscientos metros al Sureste del Cerro de Las Cabezuelas, en una cantera.

Acceso:

Desde Madrideojos, por la autovía A-4, en dirección a Puerto Lápice, en el Km. 131,700 se toma la salida para el paso elevado que existe unos 200 m. después. Al llegar al paso elevado se gira a la derecha, avanzando unos 150 m. se llega al camino que cruza, girando de nuevo a la derecha, tomando la pista que es vía de servicio de la autovía en dirección a Madrideojos, a los 1000 m. se toma la pista que sale a la izquierda y conduce a la carretera en la que está el vértice.

Horizonte GPS:

Despejado

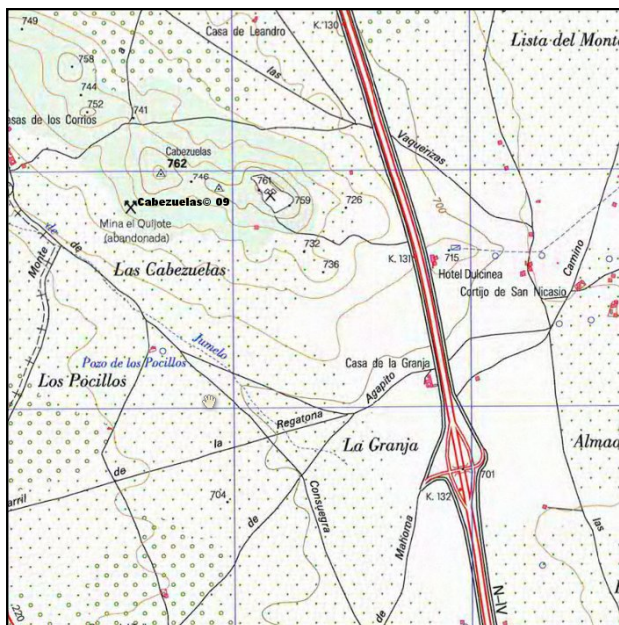

Observaciones:

Sustituye al vértice destruido 71302 Cabezuelas. Son necesarias las medidas de seguridad adecuadas dada la falta de escalera.

Informe del estado del Vértice: [InfoRG.pdf](#)

Cartografía de situación

10-may-2025

Escala 1:25.000

071301 Cabezuelas 2009

Coordenadas ETRS89. Huso 30

