

Reseña Vértice Geodésico

1-nov-2021

Número.....: 71223
Nombre.....: Monte de lo Cerros 2007
Municipios: Urda
Provincias: Toledo
Fecha de Construcción.....: 01 de febrero de 2007
Pilar sin centrado forzado...: 1,35 m de alto, 0,30 m de diámetro.
Último cuerpo.....: 1,60 m de alto, 1,00 m de ancho.
Total cuerpos.....: 1 de 1,60 m de alto.

Coordenadas Geográficas:

Sistema de Ref.:	ED 50	ETRS89
Longitud.....:	- 3° 46' 12,4814"	
Latitud.....:	39° 22' 16,8758"	
Alt. Elipsoidal...:		
Compensación..:		

Coordenadas UTM. Huso 30 :

Sistema de Ref.:	ED 50	ETRS89
X.....:	433659,38 m	
Y.....:	4358344,26 m	
Factor escala....:	0,999653746	
Convergencia...:	- 0° 29' 19"	

Altitud sobre el nivel medio del mar: 861,440 m. (BP)

Situación:

Situado en lo alto del cerro existente al N.E. del Porche del Palancar, con matorrales de carrasca y rocas.

Acceso:

Desde Los Yébenes, por la carretera N-401, en dirección a Fuente el Fresno, en el punto kilométrico 139,300, hay una pista a la izquierda. Tomando esta pista a los 525 m. sale a la izquierda un camino, a los 800 m, también a la izquierda sale otro camino, a los 1.400 m. se gira a la izquierda, dejando a la derecha otra pista y a los 2.275 m. se toma el camino que sale a la izquierda, por el que tras recorrer unos 600 m se llega al vértice. Este último tramo solo es apto para vehículos todo terreno.

Monte de los Cerros 2007 (feb-07)

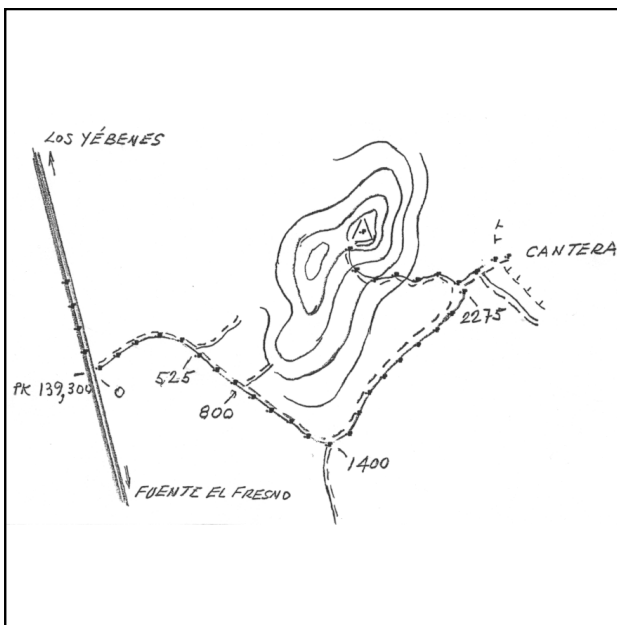

Observaciones:

Sustituye al Vértice 071222 Espartosa.

Horizonte GPS:

Despejado