GOBIERNO DE ESPAÑA · MINISTERIO DE TRANSPORTES Y MOVILIDAD SOSTENIBLE · INSTITUTO GEOGRÁFICO NACIONAL

Red de Infraestructuras Geodésicas

Subdirección General de Astronomía y Geodesia

Reseña Vértice Geodésico

1-abr-2024

Número.....: **69620**
Nombre.....: **Paterna**
Municipios: Paterna
Provincias: Valencia/València
Fecha de Construcción.....: 01 de diciembre de 1980
Pilar sin centrado forzado..: 1,70 m **de alto,** 0,30 m **de diámetro.**
Último cuerpo.....: 0,20 m **de alto,** 1,00 m **de ancho.**
Total cuerpos.....: 1 **de** 0,20 m **de alto.**

Coordenadas Geográficas:

Sistema de Ref.:	ED 50	ETRS89
Longitud.....:	- 0° 26' 19,9084"	- 0° 26' 24,23470" ±0.094 m
Latitud.....:	39° 30' 14,4687"	39° 30' 10,20403" ±0.106 m
Alt. Elipsoidal...:		139,383 m ±0.119 (BP)
Cálculos:	01 de junio de 1991	01 de noviembre de 2009

Elipse de error al 95% de confianza.

Coordenadas UTM. Huso 30 :

Sistema de Ref.:	ED 50	ETRS89
X.....:	720215,38 m	720105,852 m
Y.....:	4375916,99 m	4375708,066 m
Factor escala....:	1,000197065	1,000196515
Convergencia...:	1° 37' 48"	1° 37' 45"

Altitud sobre el nivel medio del mar: 89,145 m. (BP)

Situación:

Situado en lo alto del Torreón de Paterna, en la parte más al O. de la terraza.

Acceso:

El Torreón se encuentra en el centro del pueblo. La llave de la torre está en el Ayuntamiento. Dado que el pilar de observación mide 1,70 m. de altura, para observar es necesaio colocar banquetas.

Horizonte GPS:

Despejado

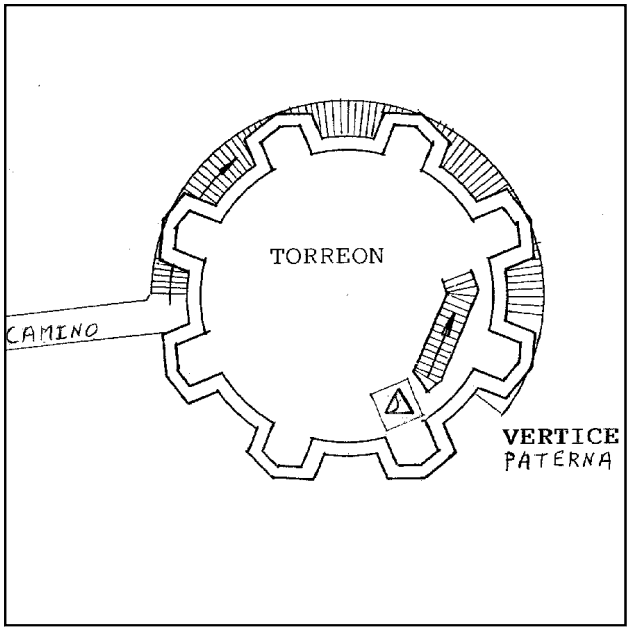

Observaciones:

Estado: 13 de noviembre de 2008
Pilar: Bueno **Base:** Bueno

Informe del estado del Vértice: InfoRG.pdf

CF: Centrado Forzado. CP: Cabeza Pilar. BP: Base Pilar. CN: Clavo Nivelado. CS: Clavo Suelo.
@ anulado, © no pertenece a bloque de compensación, ® recrecido, reparado o reconstruido.

GOBIERNO DE ESPAÑA
MINISTERIO DE TRANSPORTES, MOVILIDAD Y AGENDA URBANA

Red de Infraestructuras Geodésicas
Subdirección General de Astronomía y Geodesia

Cartografía de situación

1-abr-2024
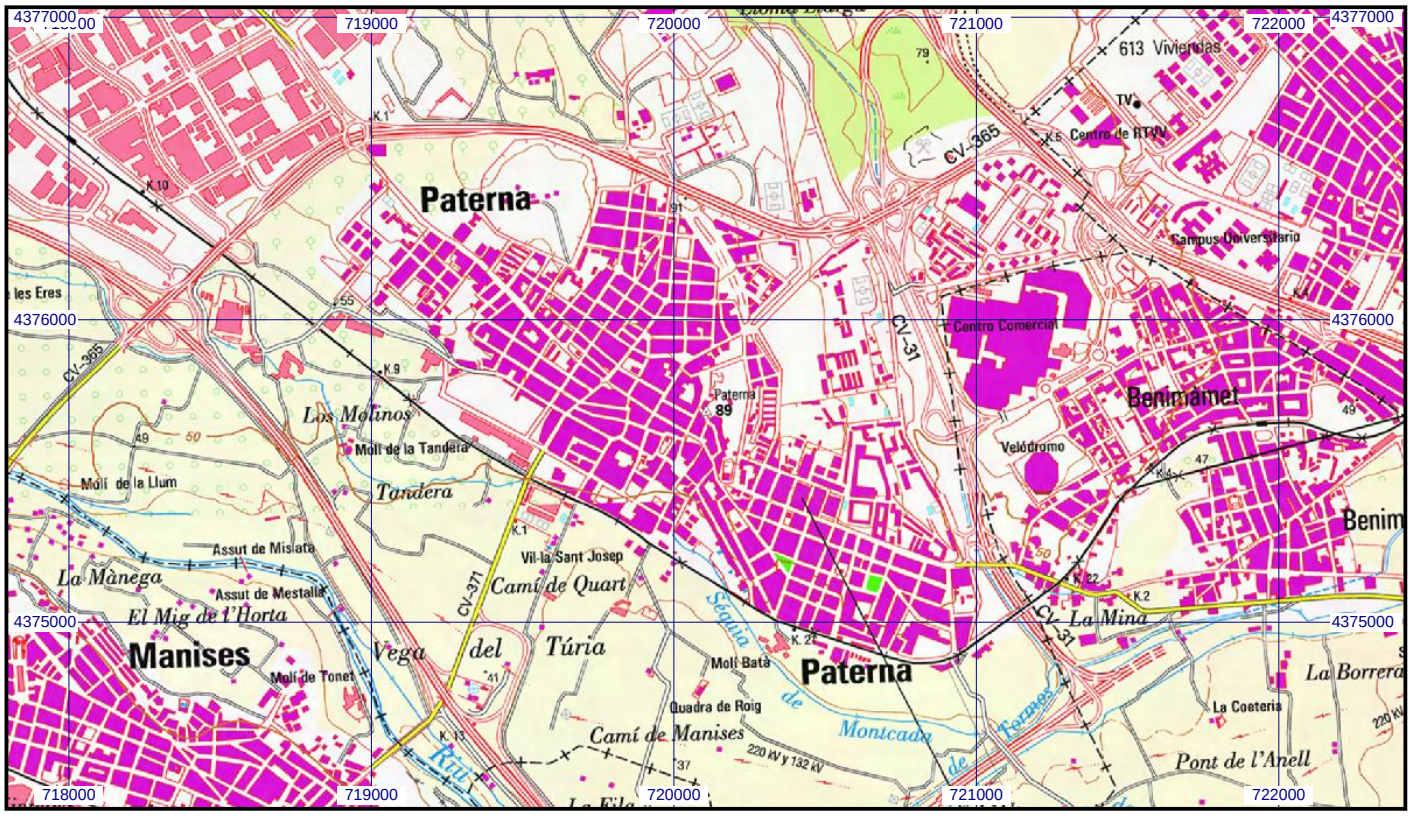
Escala 1:25.000 | **069620 Paterna** | **Coordenadas ETRS89. Huso 30**