GOBIERNO DE ESPAÑA | MINISTERIO DE TRANSPORTES Y MOVILIDAD SOSTENIBLE | INSTITUTO GEOGRÁFICO NACIONAL

Red de Infraestructuras Geodésicas

Subdirección General de Astronomía y Geodesia

Reseña Vértice Geodésico

21-jun-2025

Número.....: **68611**
Nombre.....: **Calera**
Municipios: Consuegra
Provincias: Toledo
Fecha de Construcción.....: 12 de junio de 1984
Pilar sin centrado forzado..: 1,20 m **de alto,** 0,30 m **de diámetro.**
Último cuerpo.....: 2,00 m **de alto,** 1,00 m **de ancho.**
Total cuerpos.....: 1 **de** 2,00 m **de alto.**

Coordenadas Geográficas:

Sistema de Ref.:	ED 50	ETRS89
Longitud.....:	- 3° 47' 28,0477"	- 3° 47' 32,74879" ±0.092 m
Latitud.....:	39° 31' 45,0570"	39° 31' 40,70952" ±0.073 m
Alt. Elipsoidal...:		789,627 m ±0.089 (BP)
Cálculos:	01 de enero de 1987	01 de noviembre de 2009
		Elipse de error al 95% de confianza.

Coordenadas UTM. Huso 30 :

Sistema de Ref.:	ED 50	ETRS89
X.....:	432004,88 m	431894,535 m
Y.....:	4375876,42 m	4375668,943 m
Factor escala....:	0,999656917	0,999657106
Convergencia...:	- 0° 30' 13"	- 0° 30' 16"

Altitud sobre el nivel medio del mar: 736,237 m. (BP)

Situación:

Situado encima de un pequeño promontorio formado por los desechos de un horno de cal; a unos 20 m. del camino, en terreno de erial.

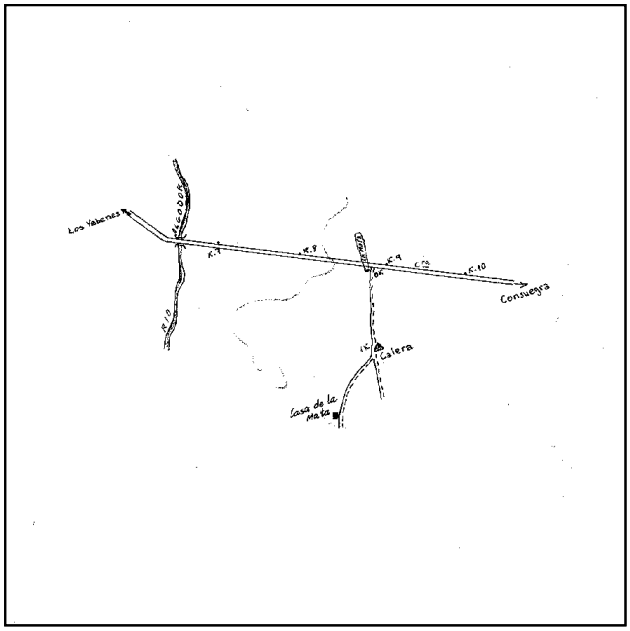

Acceso:

Desde Los Yébenes, por la carretera a Consuegra hasta el Km. 8,800, entrando a la derecha por un camino señalizado en su entrada en una piedra "La Mata". Recorrido 1 Km. se llega a la altura de la señal, que está a 20 m. a la izquierda del camino.

Horizonte GPS:

Despejado

Observaciones:

Informe del estado del Vértice: InfoRG.pdf

CF: Centrado Forzado. CP: Cabeza Pilar. BP: Base Pilar. CN: Clavo Nivelado. CS: Clavo Suelo.
@ anulado, © no pertenece a bloque de compensación, ® recrecido, reparado o reconstruido.

Cartografía de situación

21-jun-2025
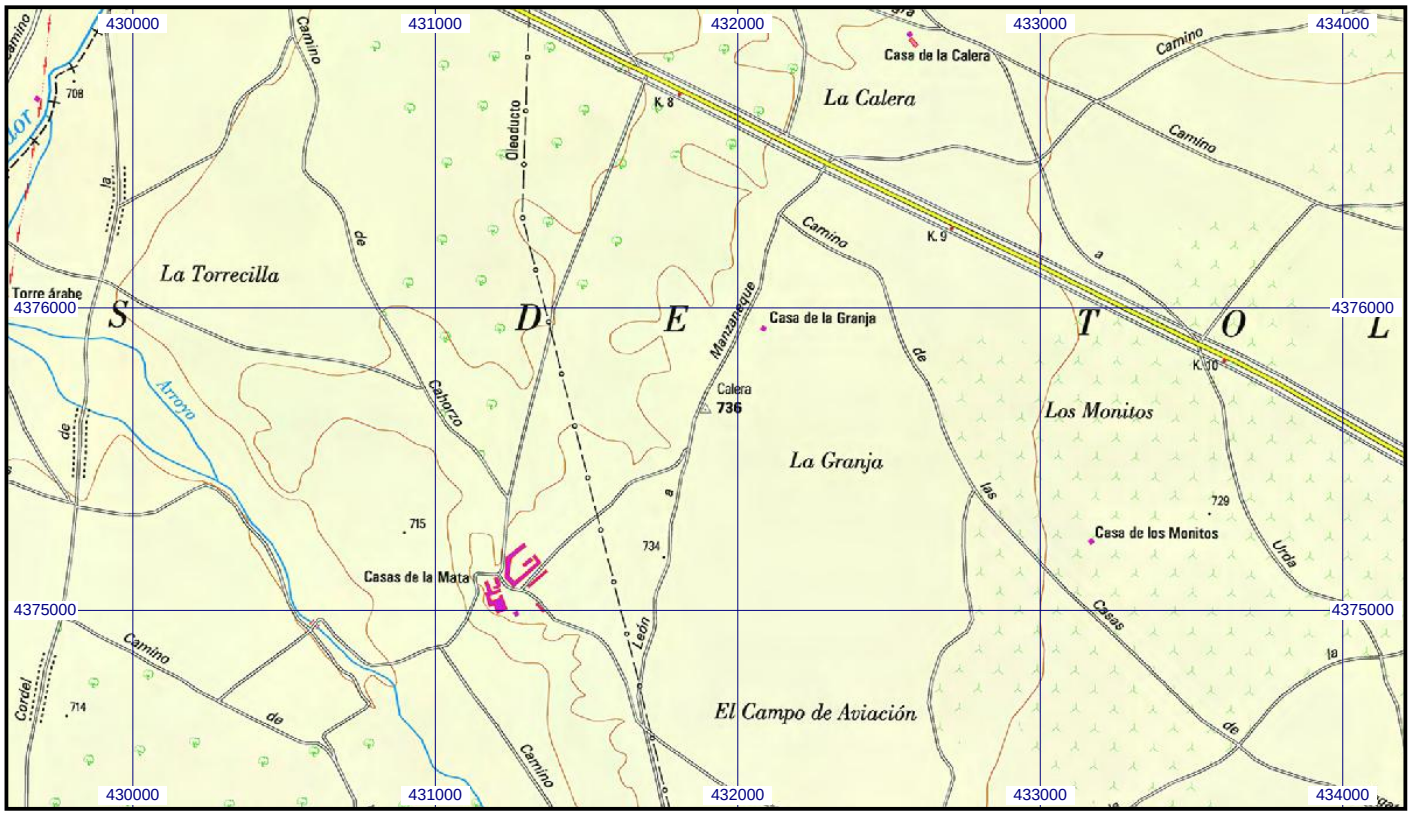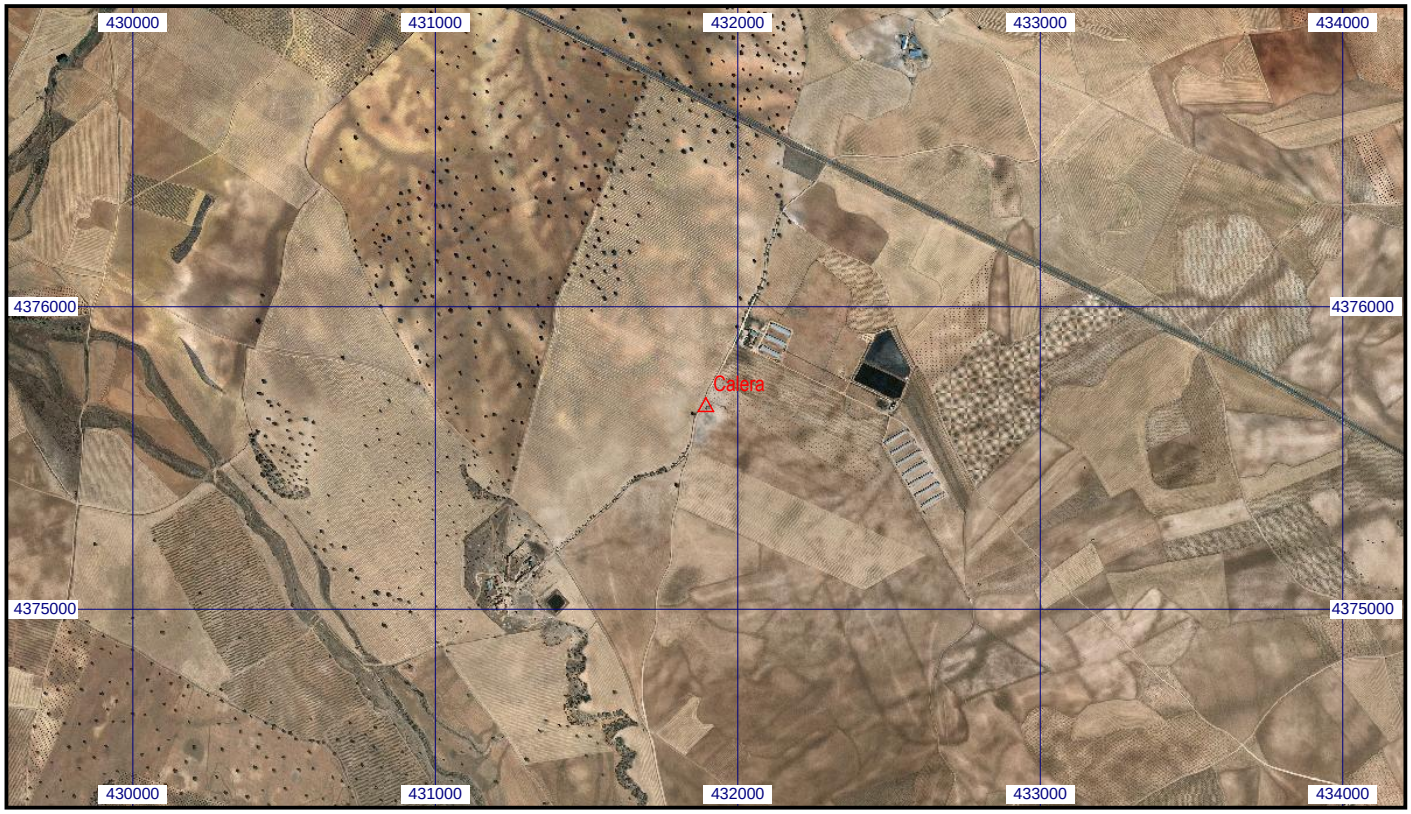
Escala 1:25.000 | **068611 Calera** | **Coordenadas ETRS89. Huso 30**