GOBIERNO DE ESPAÑA | MINISTERIO DE TRANSPORTES Y MOVILIDAD SOSTENIBLE | INSTITUTO GEOGRÁFICO NACIONAL

Red de Infraestructuras Geodésicas

Subdirección General de Astronomía y Geodesia

Reseña Vértice Geodésico

21-jun-2025

Número.....: **65702**
Nombre.....: **Pulgar**
Municipios: Pulgar
Provincias: Toledo
Fecha de Construcción.....: 01 de mayo de 1983
Pilar sin centrado forzado..: 1,20 m **de alto,** 0,30 m **de diámetro.**
Último cuerpo.....: 0,20 m **de alto,** 1,00 m **de ancho.**
Total cuerpos.....: 1 **de** 0,20 m **de alto.**

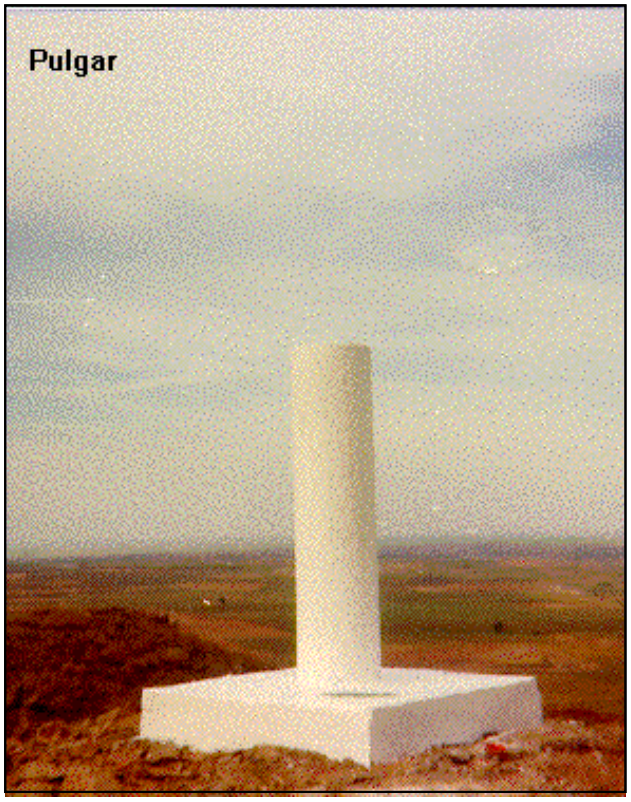

Coordenadas Geográficas:

Sistema de Ref.:	ED 50	ETRS89
Longitud.....:	- 4° 09' 33,5476"	- 4° 09' 38,28512" ±0.077 m
Latitud.....:	39° 42' 43,9609"	39° 42' 39,62546" ±0.077 m
Alt. Elipsoidal...:		943,604 m ±0.086 (BP)
Cálculos:	01 de enero de 1987	01 de noviembre de 2009

Elipse de error al 95% de confianza.

Coordenadas UTM. Huso 30 :

Sistema de Ref.:	ED 50	ETRS89
X.....:	400620,97 m	400510,919 m
Y.....:	4396533,72 m	4396326,497 m
Factor escala....:	0,999721580	0,999721858
Convergencia...:	- 0° 44' 27"	- 0° 44' 30"

Altitud sobre el nivel medio del mar: 890,383 m. (BP)

Situación:

Situado en lo alto del cerro central de los tres que existen en la denominada Sierra del Pulgar.

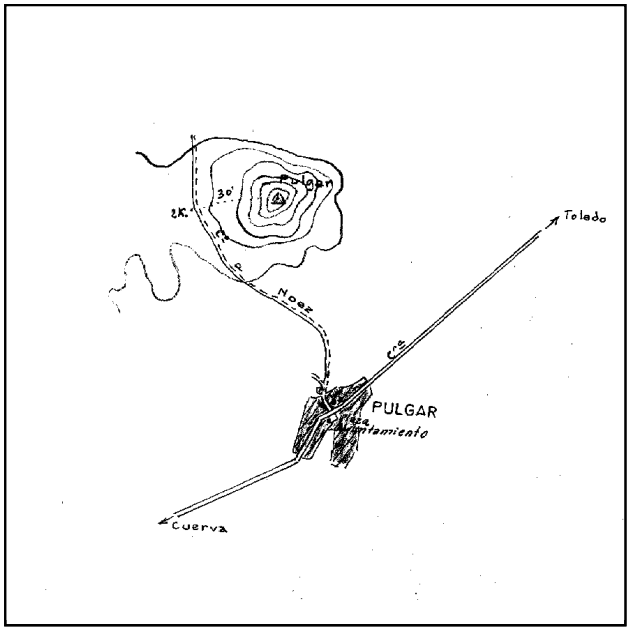

Acceso:

Desde Pulgar, frente a la plaza hay un cartel que indica a "Toledo 24" y otro a "Cuerva 6", saliendo por esa calle, que luego se convierte en el camino a Noez, se recorren 2 Km. Desde aquí al vértice, andando, se llega en 30 minutos.

Observaciones:

Informe del estado del Vértice: InfoRG.pdf

Horizonte GPS:

Despejado

CF: Centrado Forzado. CP: Cabeza Pilar. BP: Base Pilar. CN: Clavo Nivelado. CS: Clavo Suelo.
@ anulado, © no pertenece a bloque de compensación, ® recrecido, reparado o reconstruido.

Cartografía de situación

21-jun-2025
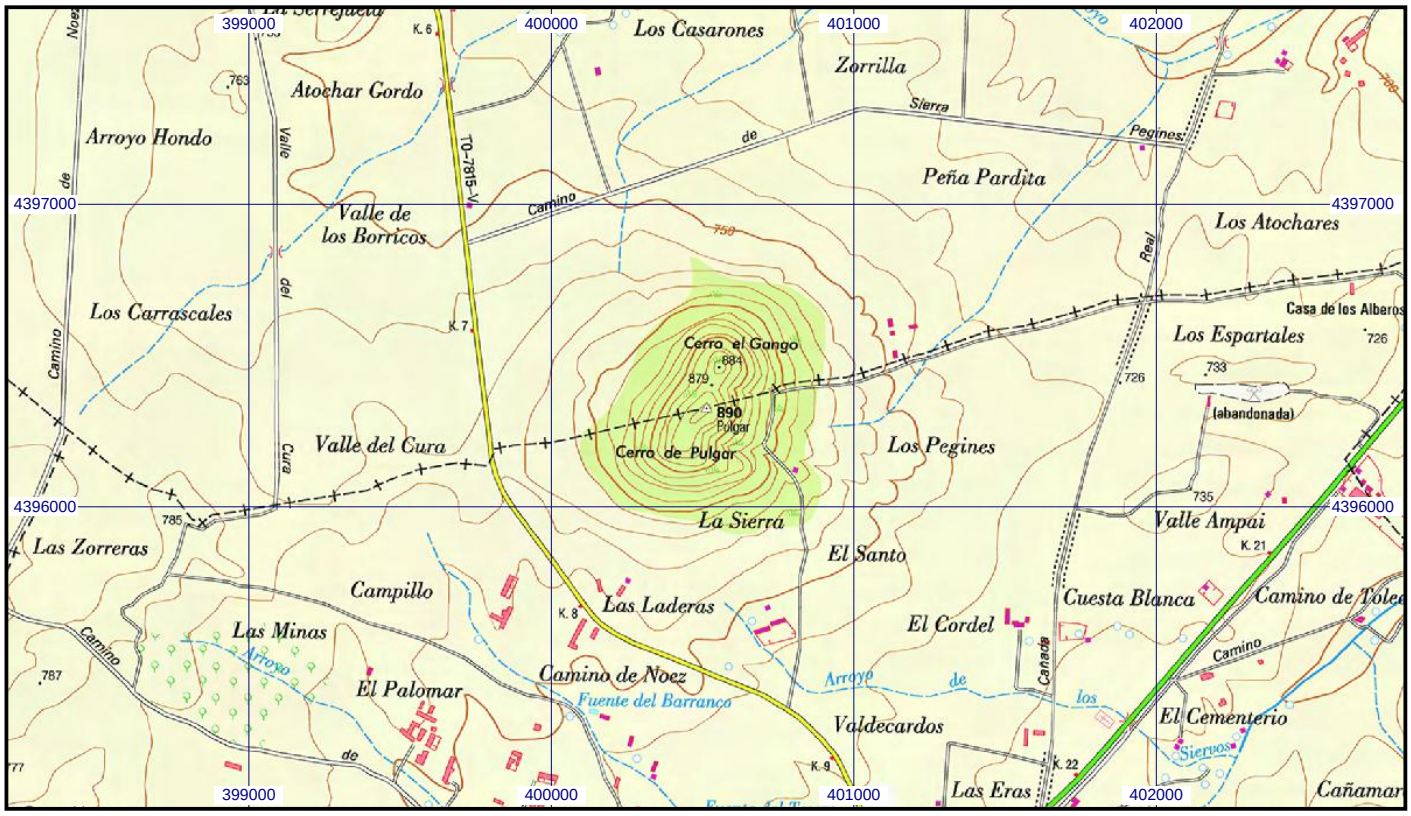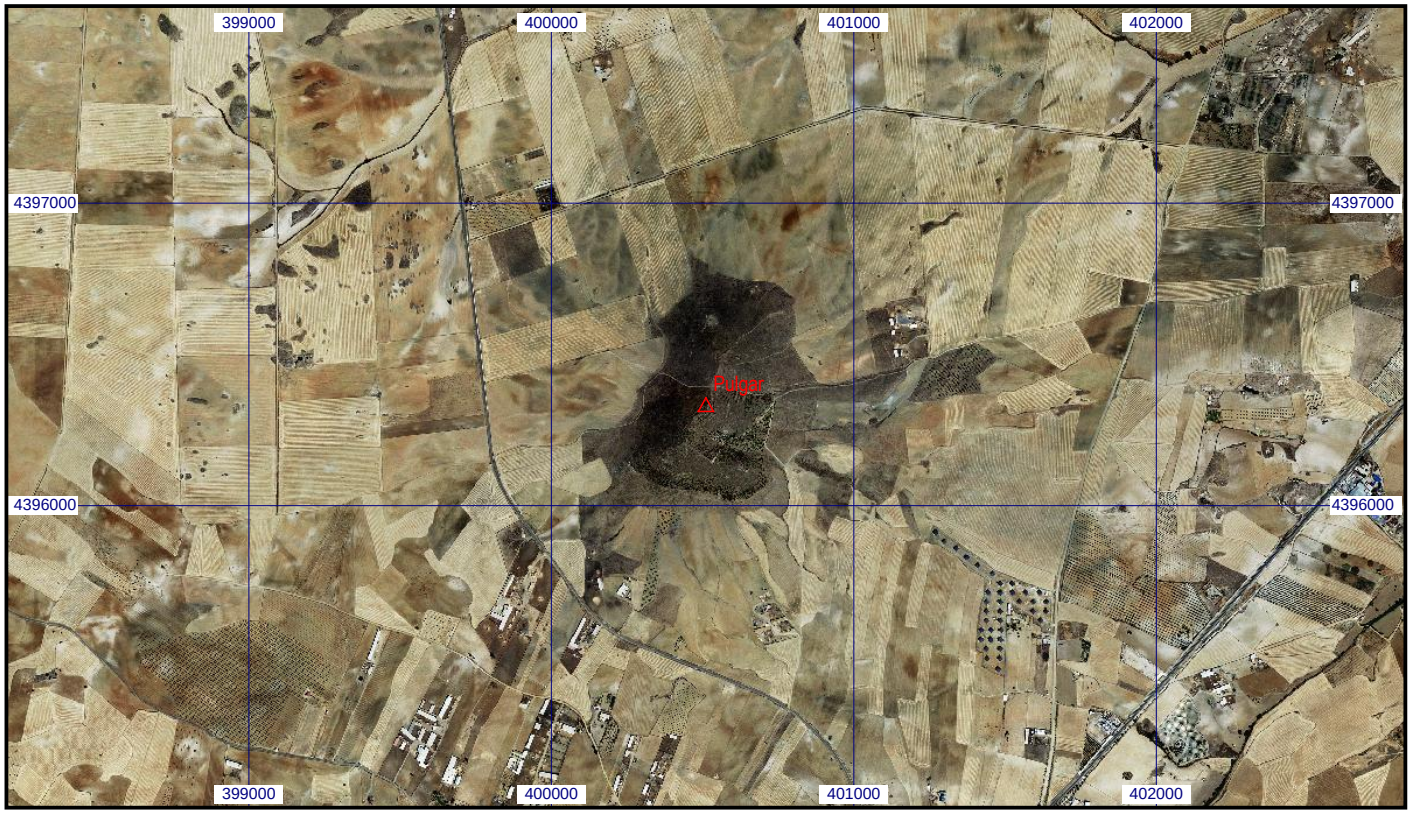
Escala 1:25.000 | **065702 Pulgar** | **Coordenadas ETRS89. Huso 30**