

Reseña Vértice Geodésico

10-may-2025

Número.....: 63555
Nombre.....: Rochos
Municipios: Fuentes
Provincias: Cuenca
Fecha de Construcción.....: 25 de octubre de 1985
Pilar sin centrado forzado...: 1,20 m de alto, 0,30 m de diámetro.
Último cuerpo.....: 1,00 m de alto, 1,00 m de ancho.
Total cuerpos.....: 1 de 1,00 m de alto.

Coordenadas Geográficas:

Sistema de Ref.:	ED 50	ETRS89
Longitud.....:	- 1° 59' 00,0173"	- 1° 59' 04,52614" ±0.085 m
Latitud.....:	39° 55' 11,2352"	39° 55' 06,96841" ±0.09 m
Alt. Elipsoidal...:		1238,488 m ±0.088 (BP)
Cálculos:	01 de abril de 1991	01 de noviembre de 2009 Elipse de error al 95% de confianza.

Coordenadas UTM. Huso 30 :

Sistema de Ref.:	ED 50	ETRS89
X.....:	586888,15 m	586778,682 m
Y.....:	4419424,84 m	4419216,404 m
Factor escala....:	0,999692933	0,999692706
Convergencia...:	0° 39' 09"	0° 39' 06"

Altitud sobre el nivel medio del mar: 1186,190 m. (BP)

Situación:

Situado en lo más alto de un cerro conocido por Los Rochos, en tierra de labor.

Acceso:

Desde Fuentes, siguiendo la carretera N-420 en dirección a Carboneras de Guadazaón, en el P.K. 106,1, sale a la derecha un camino que lleva a 80 m. del vértice, con cualquier vehículo. Se pasa por dos parideras, una a 1,6 Km. y la otra a 1,7 Km., y a los 200 m. se deja el vehículo.

Horizonte GPS:

Despejado

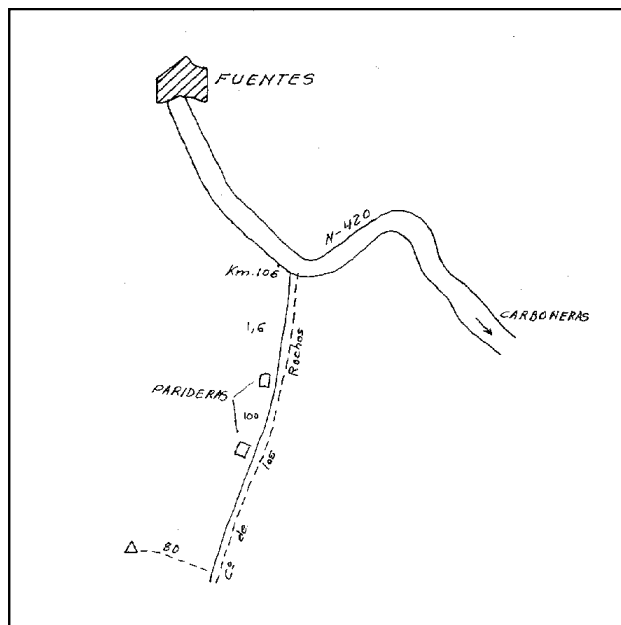
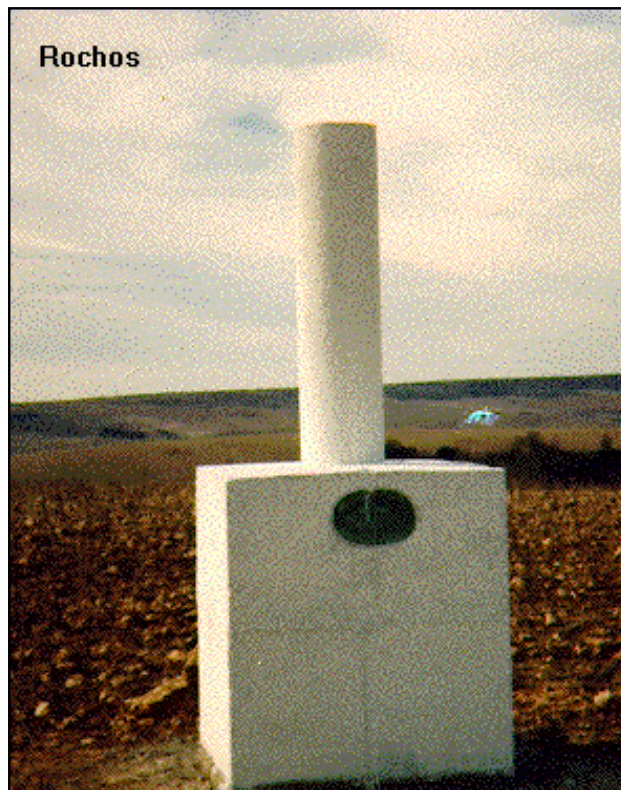

Observaciones:

Informe del estado del Vértice: [InfoRG.pdf](#)

Cartografía de situación

10-may-2025

Escala 1:25.000

063555 Rochos

Coordenadas ETRS89. Huso 30

