GOBIERNO DE ESPAÑA · MINISTERIO DE TRANSPORTES Y MOVILIDAD SOSTENIBLE · INSTITUTO GEOGRÁFICO NACIONAL

Red de Infraestructuras Geodésicas

Subdirección General de Astronomía y Geodesia

Reseña Vértice Geodésico

1-abr-2024

Número.....: **62588**
Nombre.....: **Cerro Alto**
Municipios: Oropesa
Provincias: Toledo
Fecha de Construcción.....: 01 de noviembre de 1982
Pilar sin centrado forzado..: 1,20 m **de alto,** 0,30 m **de diámetro.**
Último cuerpo.....: 4,00 m **de alto,** 1,00 m **de ancho.**
Total cuerpos.....: 1 **de** 4,00 m **de alto.**

Coordenadas Geográficas:

Sistema de Ref.:	ED 50	ETRS89
Longitud.....:	- 5° 14' 13,7926"	- 5° 14' 18,63078" ±0.087 m
Latitud.....:	39° 58' 34,1081"	39° 58' 29,77747" ±0.099 m
Alt. Elipsoidal...:		402,984 m ±0.152 (BP)
Cálculos:	01 de enero de 1983	01 de noviembre de 2009
		Elipse de error al 95% de confianza.

Coordenadas UTM. Huso 30 :

Sistema de Ref.:	ED 50	ETRS89
X.....:	308952,65 m	308843,156 m
Y.....:	4427581,90 m	4427375,314 m
Factor escala....:	1,000049315	1,000049863
Convergencia...:	- 1° 26' 16"	- 1° 26' 19"

Altitud sobre el nivel medio del mar: 349,747 m. (BP)

Situación:

Situado en un pequeño cabezo cubierto de encinas, 1.000 m. al N. de un repetidor de Telefónica.

Acceso:

Desde Oropesa, por la carretera a Las Ventas de San Julián, en el Km. 24,600 se sigue un camino a la derecha y se sube campo a través 500 m., paralelo al camino, hasta el vértice, que es accesible con todo tipo de vehículo.

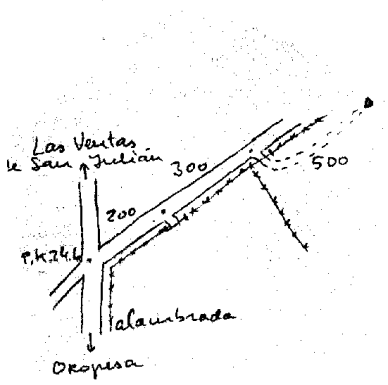

Horizonte GPS:

Despejado

Observaciones:

Son necesarias las medidas de seguridad adecuadas dada la falta de escalera.

Informe del estado del Vértice: InfoRG.pdf

CF: Centrado Forzado. CP: Cabeza Pilar. BP: Base Pilar. CN: Clavo Nivelado. CS: Clavo Suelo.
@ anulado, © no pertenece a bloque de compensación, ® recrecido, reparado o reconstruido.

GOBIERNO DE ESPAÑA
MINISTERIO DE TRANSPORTES, MOVILIDAD Y AGENDA URBANA

Instituto Geográfico Nacional 1870 - 2020

Red de Infraestructuras Geodésicas

Subdirección General de Astronomía y Geodesia

Cartografía de situación

1-abr-2024
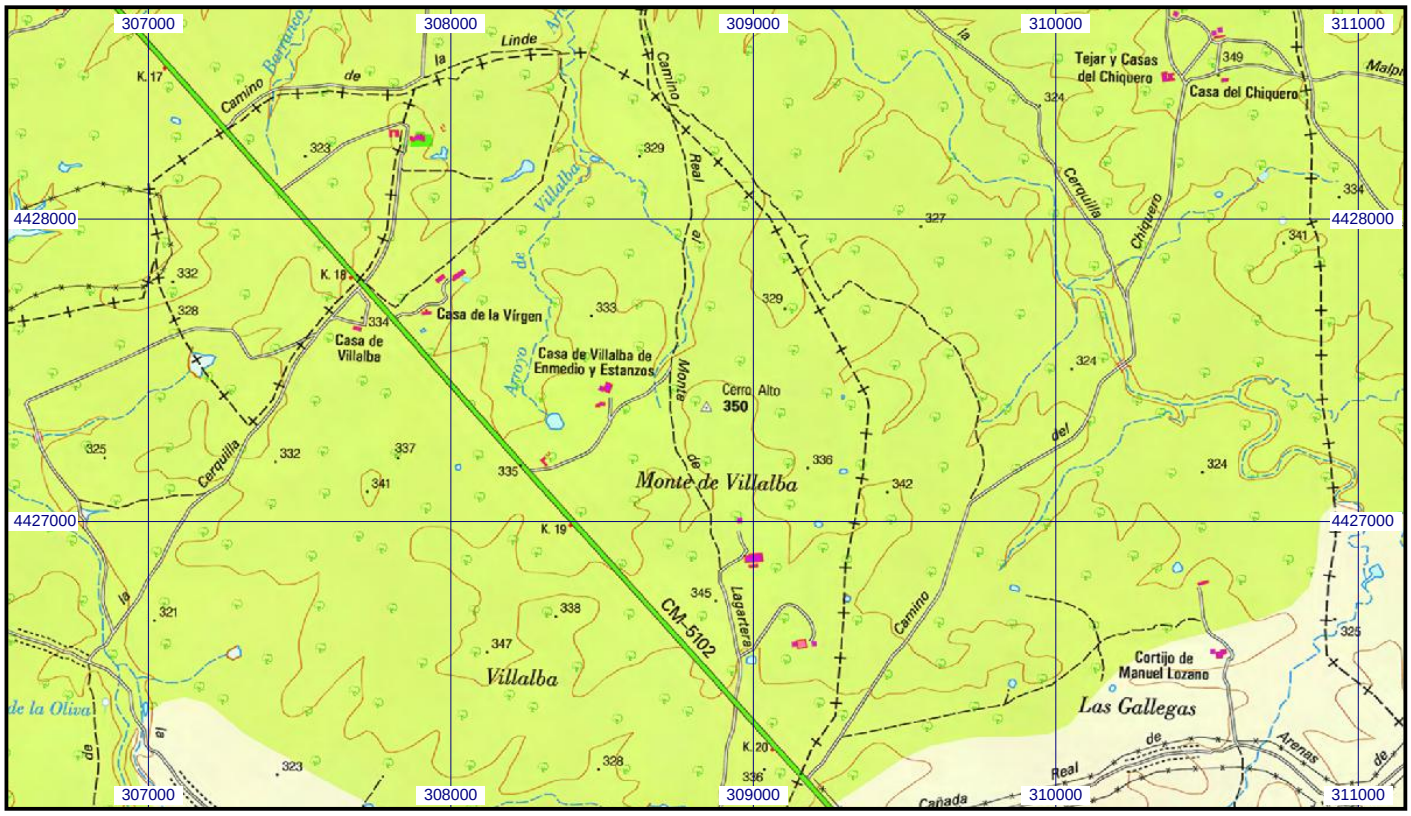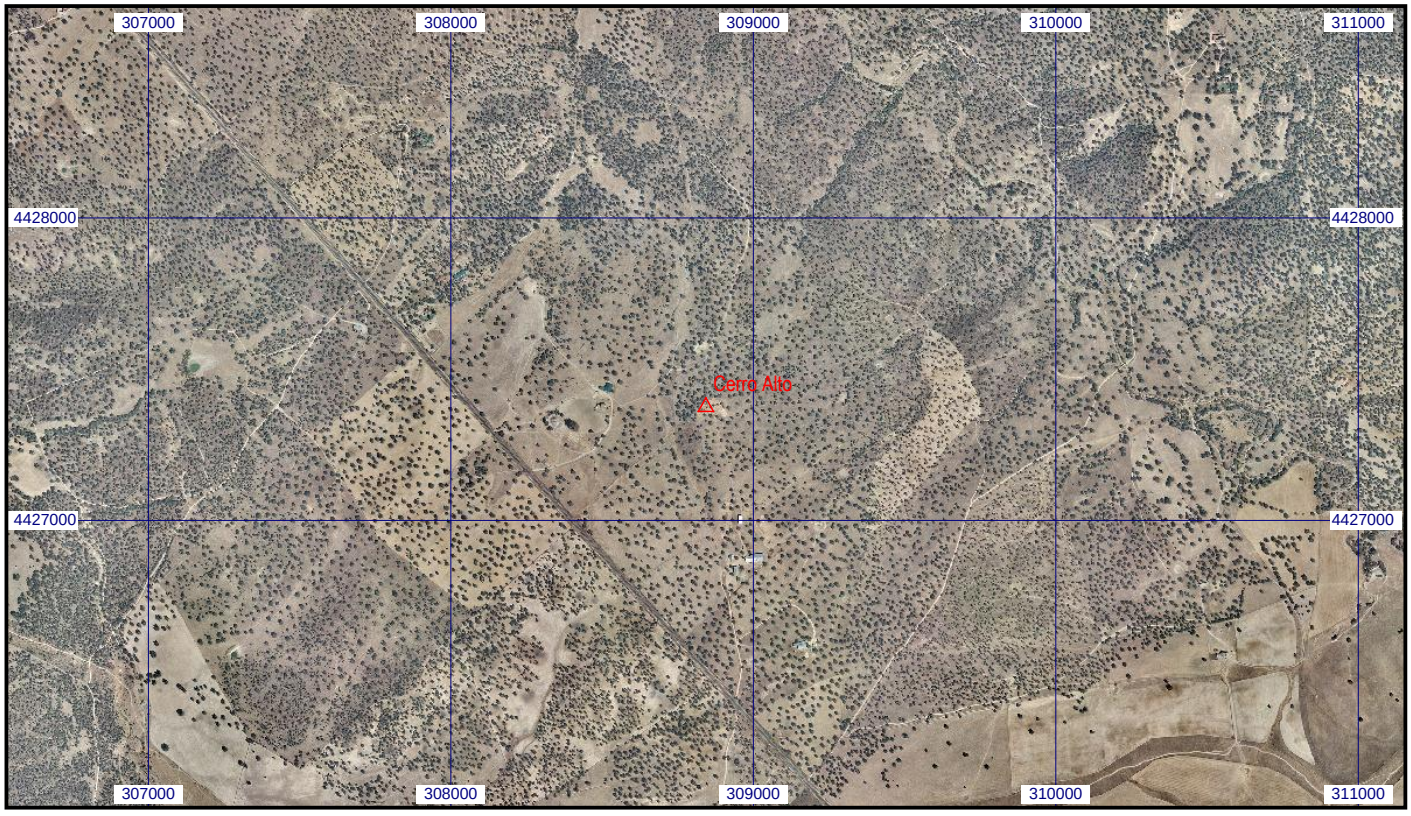
Escala 1:25.000 | **062588 Cerro Alto** | **Coordenadas ETRS89. Huso 30**