GOBIERNO DE ESPAÑA | MINISTERIO DE TRANSPORTES Y MOVILIDAD SOSTENIBLE | INSTITUTO GEOGRÁFICO NACIONAL

Red de Infraestructuras Geodésicas

Subdirección General de Astronomía y Geodesia

Reseña Vértice Geodésico

1-abr-2024

Número.....: **60354**
Nombre.....: **La Piedra**
Municipios: Maqueda
Provincias: Toledo
Fecha de Construcción.....: 01 de diciembre de 1982
Pilar sin centrado forzado..: 1,20 m **de alto,** 0,30 m **de diámetro.**
Último cuerpo.....: 1,00 m **de alto,** 1,00 m **de ancho.**
Total cuerpos.....: 1 **de** 1,00 m **de alto.**

Coordenadas Geográficas:

Sistema de Ref.:	ED 50	ETRS89
Longitud.....:	- 4° 19' 26,0386"	- 4° 19' 30,80513" ±0.063 m
Latitud.....:	40° 04' 07,8718"	40° 04' 03,56575" ±0.07 m
Alt. Elipsoidal...:		594,365 m ±0.074 (BP)
Cálculos:	01 de enero de 1987	01 de noviembre de 2009
		Elipse de error al 95% de confianza.

Coordenadas UTM. Huso 30 :

Sistema de Ref.:	ED 50	ETRS89
X.....:	387099,06 m	386989,281 m
Y.....:	4436315,13 m	4436107,894 m
Factor escala....:	0,999756904	0,999757221
Convergencia...:	- 0° 51' 08"	- 0° 51' 11"

Altitud sobre el nivel medio del mar: 542,458 m. (BP)

Situación:

Situado en lo más alto de la loma denominada "La Piedra", en terreno de labor.

Acceso:

Desde la plaza de Novés se toma un camino que sale al N.W. y que conduce al Castillo de San Silvestre, distante 3.900 m., que es donde vive el administrador de la finca donde está situado el vértice. Desde el Castillo se sigue un camino que lleva hasta Maqueda, que va en dirección E. y a 1.700 m. se encuentra el vértice, que está a la izquierda del camino, a unos 40 m.

Horizonte GPS:

Despejado

NO EXISTE CROQUIS

Observaciones:

Informe del estado del Vértice: InfoRG.pdf

CF: Centrado Forzado. CP: Cabeza Pilar. BP: Base Pilar. CN: Clavo Nivelado. CS: Clavo Suelo.
@ anulado, © no pertenece a bloque de compensación, ® recrecido, reparado o reconstruido.

GOBIERNO DE ESPAÑA
MINISTERIO DE TRANSPORTES, MOVILIDAD Y AGENDA URBANA

Red de Infraestructuras Geodésicas

Subdirección General de Astronomía y Geodesia

Cartografía de situación

1-abr-2024
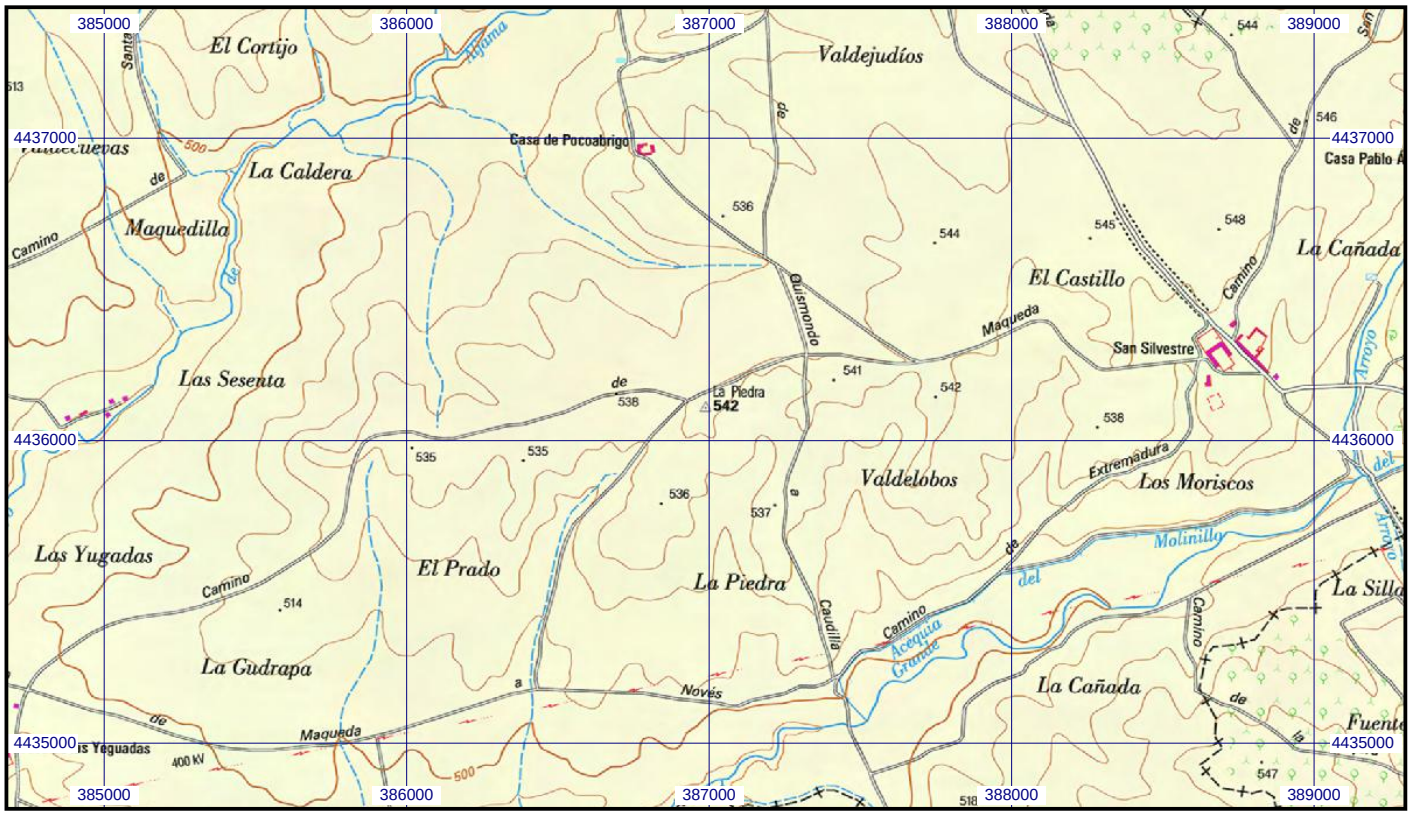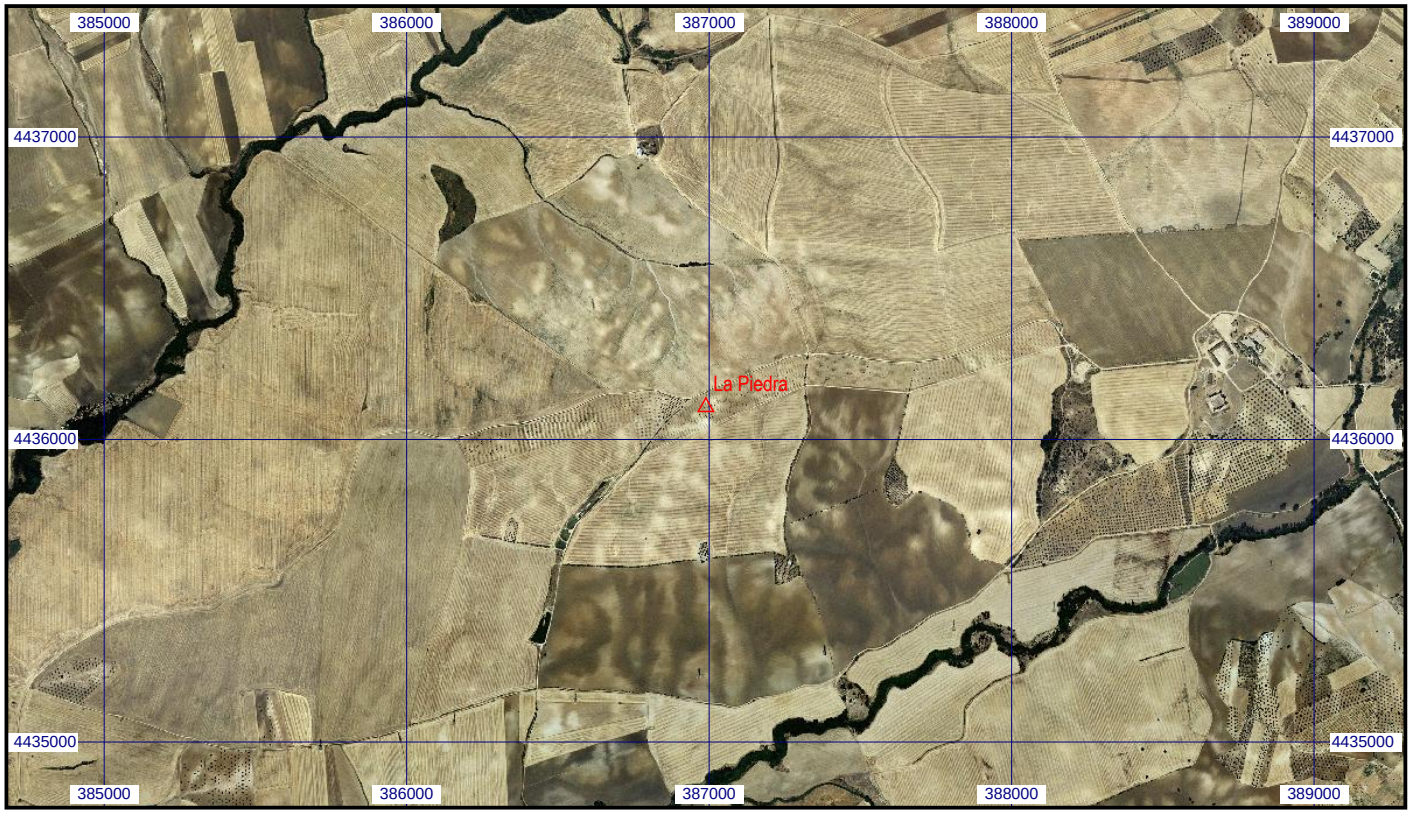
Escala 1:25.000 | **060354 La Piedra** | **Coordenadas ETRS89. Huso 30**