

## Reseña Vértice Geodésico

10-may-2025

**Número.....: 58916**  
**Nombre.....: Carrasco**  
**Municipios: Albarracín**  
**Provincias: Teruel**  
**Fecha de Construcción.....: 17 de julio de 1986**  
**Pilar sin centrado forzado...: 1,20 m de alto, 0,30 m de diámetro.**  
**Último cuerpo.....: 1,00 m de alto, 1,00 m de ancho.**  
**Total cuerpos.....: 1 de 1,00 m de alto.**

### Coordenadas Geográficas:

Sistema de Ref.:	ED 50	ETRS89
Longitud.....:	- 1° 27' 16,6260"	- 1° 27' 21,09252" ±0.068 m
Latitud.....:	40° 16' 55,2599"	40° 16' 51,03858" ±0.082 m
Alt. Elipsoidal...:		1661,178 m ±0.069 (BP)
Cálculos:	01 de septiembre de 1991	01 de noviembre de 2009 Elipse de error al 95% de confianza.

### Coordenadas UTM. Huso 30 :

Sistema de Ref.:	ED 50	ETRS89
X.....:	631377,63 m	631268,476 m
Y.....:	4460281,55 m	4460072,703 m
Factor escala....:	0,999812454	0,999812117
Convergencia...:	0° 59' 58"	0° 59' 55"

Altitud sobre el nivel medio del mar: 1608,556 m. (BP)

### Situación:

En el centro del puntal denominado "CARRASCO" en terreno de erial y próximo de pinos.

### Acceso:

En el km. 37,100 de la carretera de VALDECUENCA a TORIL, sale a la izda. la pista de la ACERA DE LA MUELA, se llega hasta que termina a 2 km. del cruce anterior y se deja el coche en el collado. Andando en dirección S. se sube al puntal que está a unos 300 m. Se puede llegar al vértice con vehículo todo-terreno.

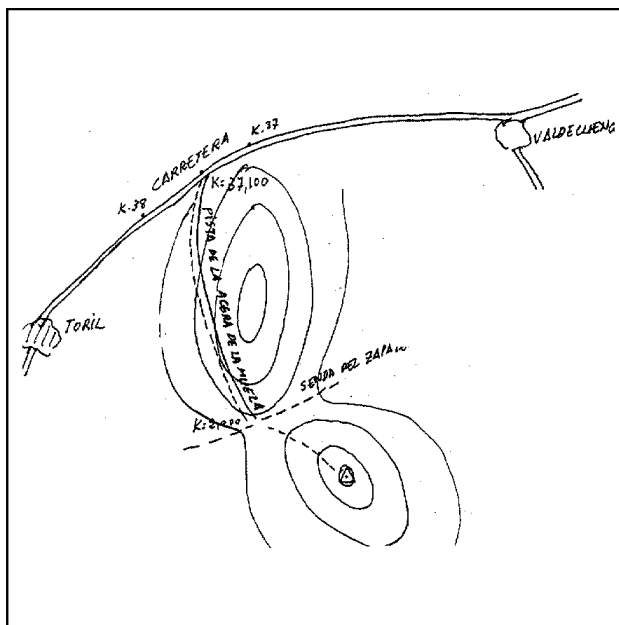

### Observaciones:

### Horizonte GPS:

Despejado

Cartografía de situación

10-may-2025

Escala 1:25.000

058916 Carrasco

Coordenadas ETRS89. Huso 30

