

Reseña Vértice Geodésico

10-may-2025

Número.....: 54685
Nombre.....: Molino Nuevo
Municipios: Ulldecona
Provincias: Tarragona
Fecha de Construcción.....: 17 de junio de 1984
Pilar con centrado forzado...: 1,20 m de alto, 0,30 m de diámetro.
Último cuerpo.....: 2,00 m de alto, 0,95 m de ancho.
Total cuerpos.....: 1 de 2,00 m de alto.

Coordenadas Geográficas:

Sistema de Ref.:	ED 50	ETRS89
Longitud.....:	0° 25' 40,7055"	0° 25' 36,41292"
Latitud.....:	40° 35' 34,9136"	40° 35' 30,76842"
Alt. Elipsoidal...:		305,647 m (CF)
Cálculos:	01 de junio de 1991	28 de noviembre de 2004

Coordenadas UTM. Huso 31 :

Sistema de Ref.:	ED 50	ETRS89
X.....:	282342,43 m	282247,649 m
Y.....:	4496839,06 m	4496636,250 m
Factor escala....:	1,000183127	1,000183679
Convergencia...:	- 1° 40' 27"	- 1° 40' 30"

Altitud sobre el nivel medio del mar: 254,519 m. (BP)

Situación:

Situado en un pequeño cerrete que hay al S.O. del Castillo de Molino Nuevo, en terreno de monte bajo.

Acceso:

Desde Ulldecona, por la carretera a La Cenja. A la salida de Ulldecona hay una pista a la izquierda por la que se sigue, va bordeando el montecillo donde está el Castillo y al cabo de 1.200 m. se acaba el camino. Se deja el vehículo y, a pie, se sube en 15 minutos hasta la señal.

Horizonte GPS:

Despejado

Molino Nuevo (oct-2013)

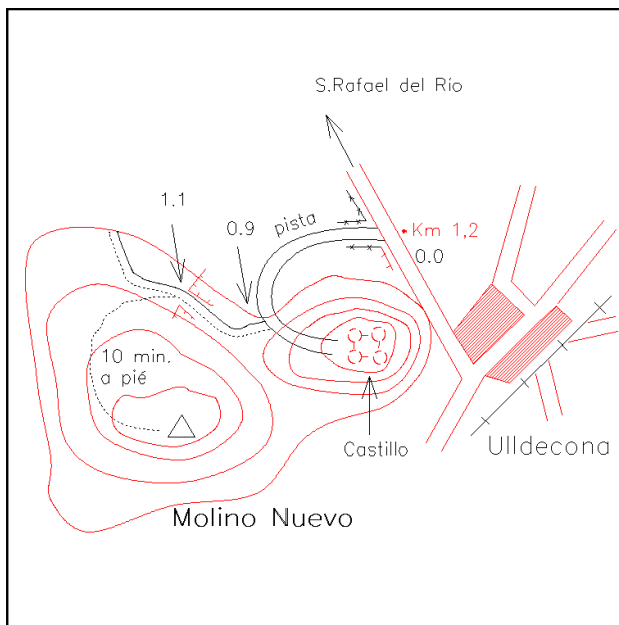

Observaciones:

REGENTE.
Vértice observado con GPS.

Estado: 20 de octubre de 2013

Pilar: Bueno

Informe del estado del Vértice: [InfoRG.pdf](#)

Base: Bueno

Cartografía de situación

10-may-2025

Escala 1:25.000

054685 Molino Nuevo

Coordenadas ETRS89. Huso 31

