Reseña Vértice Geodésico

1-abr-2024

Número.....: **52938**
Nombre.....: **Cornazo**
Municipios: Horcajo Medianero
Provincias: Salamanca
Fecha de Construcción.....: 22 de noviembre de 1982
Pilar sin centrado forzado..: 1,20 m **de alto,** 0,30 m **de diámetro.**
Último cuerpo.....: 0,20 m **de alto,** 1,00 m **de ancho.**
Total cuerpos.....: 2 **de** 1,00 m **de alto.**

Coordenadas Geográficas:

Sistema de Ref.:	ED 50	ETRS89
Longitud.....:	- 5° 24' 56,0905"	- 5° 25' 00,98403" ±0.08 m
Latitud.....:	40° 38' 22,2472"	40° 38' 17,96237" ±0.082 m
Alt. Elipsoidal...:		1157,378 m ±0.075 (BP)
Cálculos:	01 de junio de 1987	01 de noviembre de 2009
		Elipse de error al 95% de confianza.

Coordenadas UTM. Huso 30 :

Sistema de Ref.:	ED 50	ETRS89
X.....:	295724,59 m	295615,271 m
Y.....:	4501624,25 m	4501417,207 m
Factor escala....:	1,000113616	1,000114204
Convergencia...:	- 1° 34' 26"	- 1° 34' 29"

Altitud sobre el nivel medio del mar: 1101,851 m. (BP)

Situación:

A unos 900 m. al O. de Horcajo Medianero, y 500 m. al N. de la carretera autonómica de tercer orden a Revalbos y Armenteros, en lo más alto del monte Cornazo.

Acceso:

Desde Horcajo-Medianero por la carretera de Armenteros, yendo por ésta carretera, a unos 800 m. de Horcajo se toma un camino que parte a la dcha., por el que se avanza durante 300 m. y a continuación se asciende andando hasta la señal en cinco minutos.

Horizonte GPS:

Despejado

CF: Centrado Forzado. CP: Cabeza Pilar. BP: Base Pilar. CN: Clavo Nivelado. CS: Clavo Suelo.
@ anulado, © no pertenece a bloque de compensación, ® recrecido, reparado o reconstruido.

NO EXISTE CROQUIS

Observaciones:

Informe del estado del Vértice: InfoRG.pdf

GOBIERNO DE ESPAÑA
MINISTERIO DE TRANSPORTES, MOVILIDAD Y AGENDA URBANA

Instituto Geográfico Nacional 1870 - 2020

Red de Infraestructuras Geodésicas

Subdirección General de Astronomía y Geodesia

Cartografía de situación

1-abr-2024
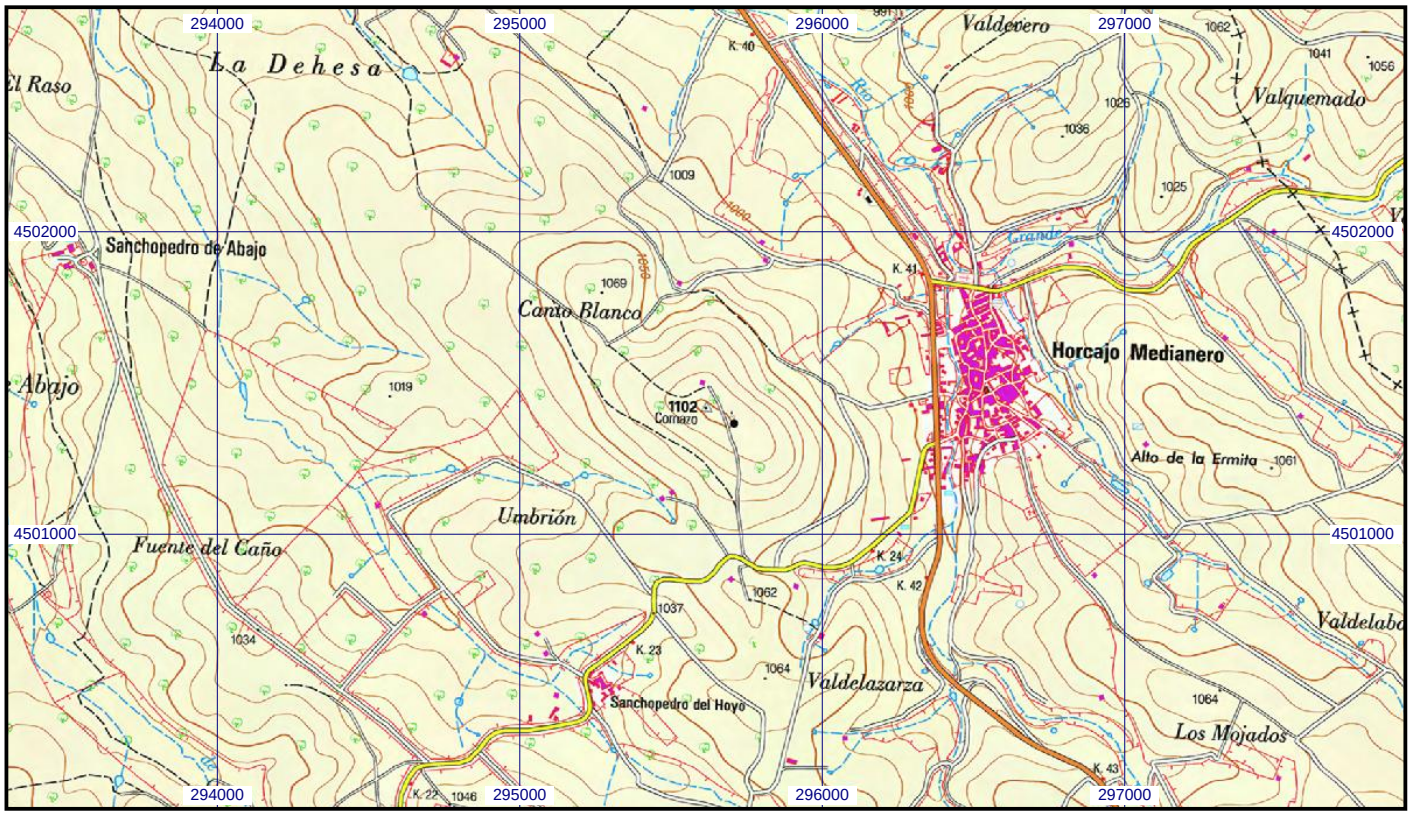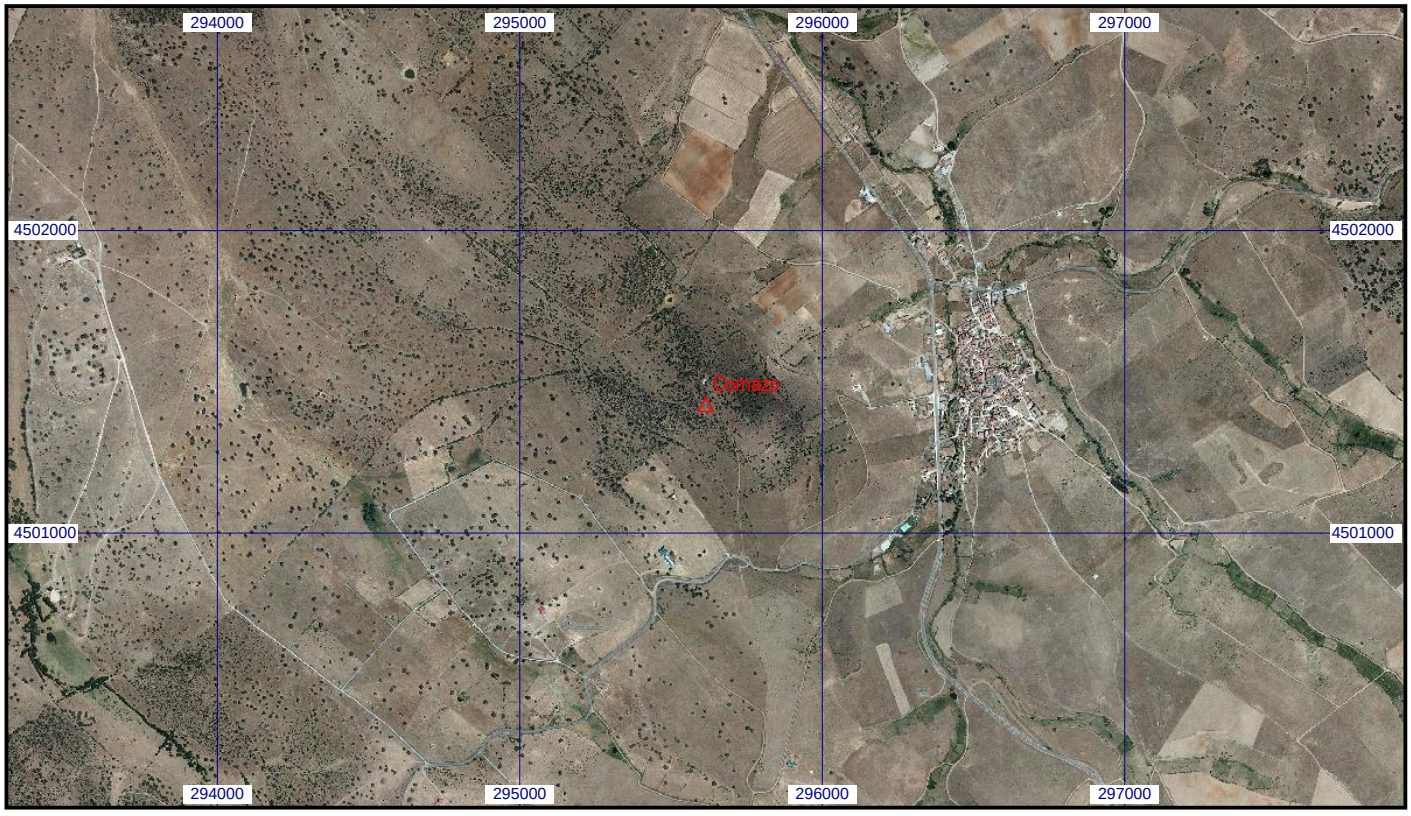
Escala 1:25.000 | **052938 Cornazo** | **Coordenadas ETRS89. Huso 30**