GOBIERNO DE ESPAÑA | MINISTERIO DE TRANSPORTES Y MOVILIDAD SOSTENIBLE | INSTITUTO GEOGRÁFICO NACIONAL

Red de Infraestructuras Geodésicas

Subdirección General de Astronomía y Geodesia

Reseña Vértice Geodésico

1-abr-2024

Número.....: **52596**
Nombre.....: **Tejarejo**
Municipios: Ciudad Rodrigo
Provincias: Salamanca
Fecha de Construcción.....: 01 de julio de 1991
Pilar sin centrado forzado..: 1,20 m **de alto,** 0,30 m **de diámetro.**
Último cuerpo.....: 0,50 m **de alto,** 1,00 m **de ancho.**
Total cuerpos.....: 1 **de** 0,50 m **de alto.**

Coordenadas Geográficas:

Sistema de Ref.:	ED 50	ETRS89
Longitud.....:	- 6° 32' 10,0402"	- 6° 32' 15,02671" ±0.082 m
Latitud.....:	40° 36' 39,0413"	40° 36' 34,69620" ±0.08 m
Alt. Elipsoidal...:		722,184 m ±0.08 (BP)
Cálculos:	03 de noviembre de 1994	01 de noviembre de 2009

Elipse de error al 95% de confianza.

Coordenadas UTM. Huso 29 :

Sistema de Ref.:	ED 50	ETRS89
X.....:	708449,24 m	708326,340 m
Y.....:	4498554,80 m	4498339,552 m
Factor escala....:	1,000134824	1,000134234
Convergencia...:	1° 36' 16"	1° 36' 12"

Altitud sobre el nivel medio del mar: 666,298 m. (BP)

Situación:

A unos 1000 m. al N. de Ciudad Rodrigo, en la parte más alta de una loma enfrente del Km. 1 de la carretera de Ciudad Rodrigo a Lumbrales a unos 50 m. al O. de una alambrada y rodeado por una antigua trinchera.

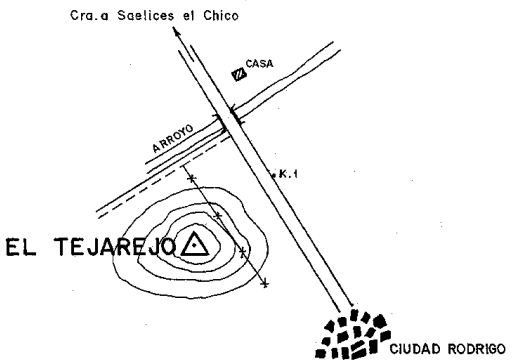

Acceso:

Saliendo de Ciudad Rodrigo en dirección a Saelices el Chico, a 1000 m. se deja el vehículo y andando se asciende a lo alto de la loma donde está el vértice.

Observaciones:

Informe del estado del Vértice: InfoRG.pdf

Horizonte GPS:

Despejado

CF: Centrado Forzado. CP: Cabeza Pilar. BP: Base Pilar. CN: Clavo Nivelado. CS: Clavo Suelo.
@ anulado, © no pertenece a bloque de compensación, ® recrecido, reparado o reconstruido.

GOBIERNO DE ESPAÑA
MINISTERIO DE TRANSPORTES, MOVILIDAD Y AGENDA URBANA

Red de Infraestructuras Geodésicas
Subdirección General de Astronomía y Geodesia

Cartografía de situación

1-abr-2024
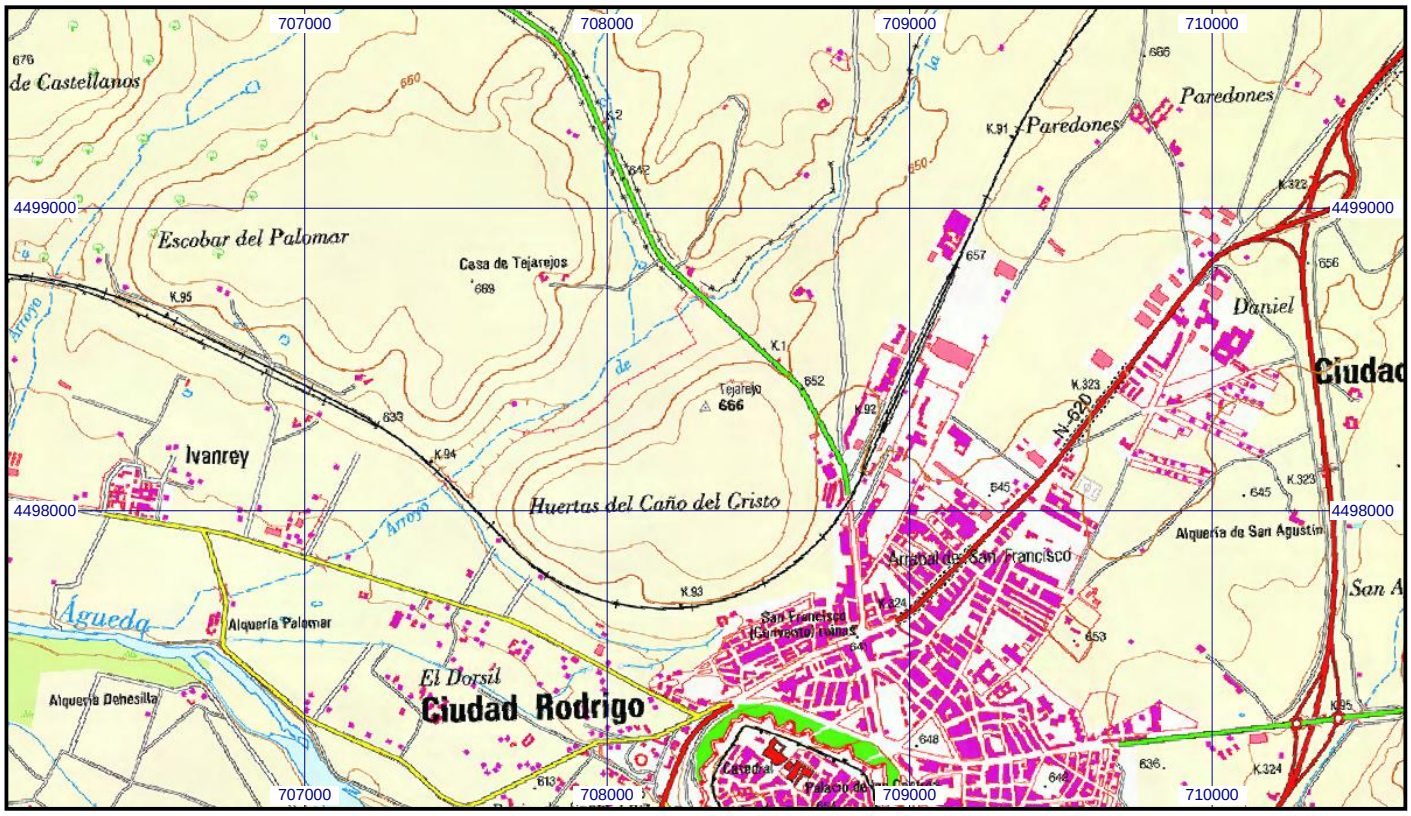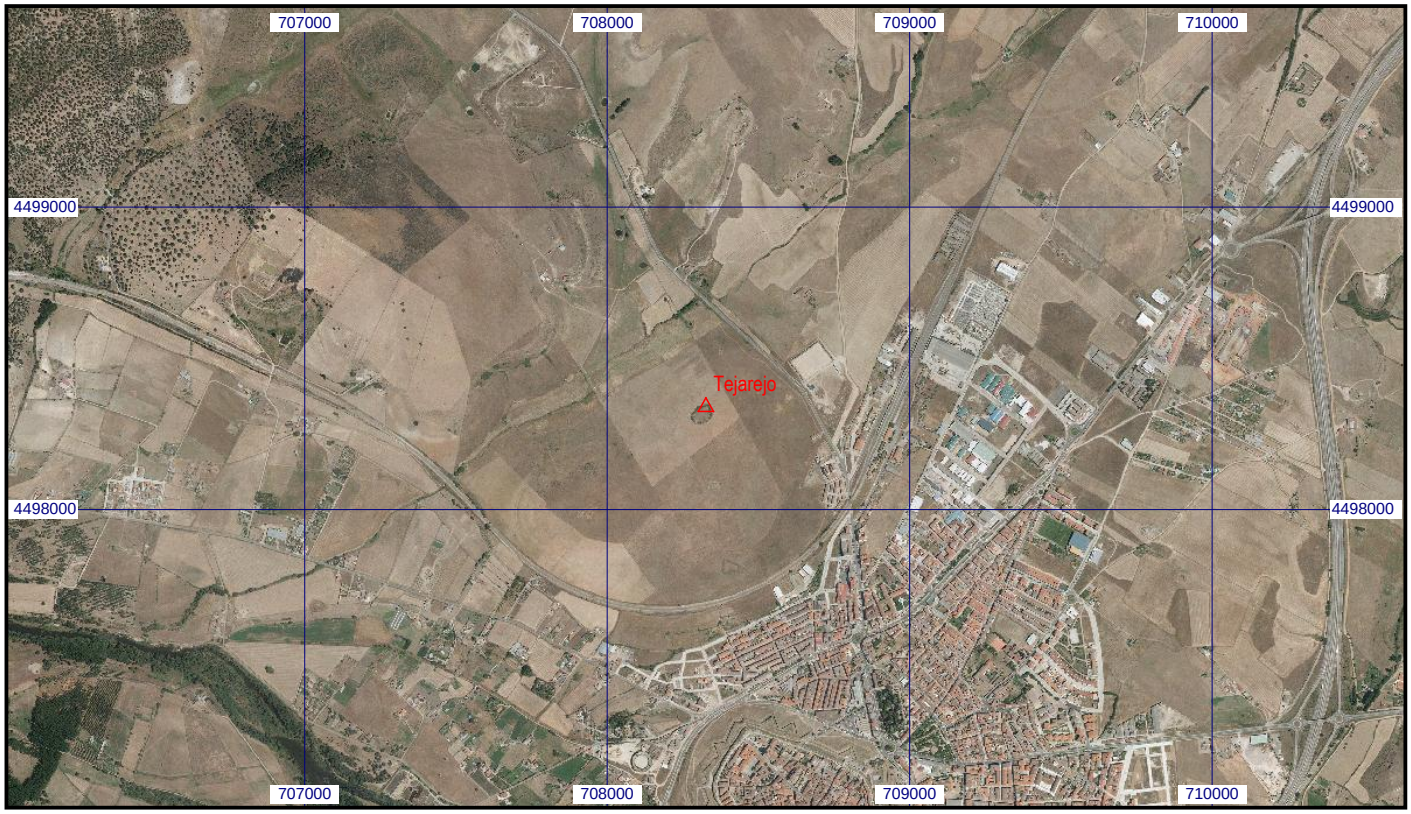
Escala 1:25.000 | **052596 Tejarejo** | **Coordenadas ETRS89. Huso 29**