

Reseña Vértice Geodésico

10-may-2025

Número.....: 50791
Nombre.....: Cueva Valiente
Municipios: Peguerinos
Provincias: Ávila
Fecha de Construcción.....: 01 de junio de 1974
Pilar sin centrado forzado...: 1,20 m de alto, 0,30 m de diámetro.
Último cuerpo.....: 1,08 m de alto, 0,97 m de ancho.
Total cuerpos.....: 1 de 1,08 m de alto.

Coordenadas Geográficas:

Sistema de Ref.:	ED 50	ETRS89
Longitud.....:	- 4° 11' 28,5027"	- 4° 11' 33,27393" ±0.053 m
Latitud.....:	40° 41' 27,6670"	40° 41' 23,43483" ±0.046 m
Alt. Elipsoidal...:		1956,507 m ±0.05 (BP)
Cálculos:	01 de junio de 1987	01 de noviembre de 2009 Elipse de error al 95% de confianza.

Coordenadas UTM. Huso 30 :

Sistema de Ref.:	ED 50	ETRS89
X.....:	399341,92 m	399232,735 m
Y.....:	4505218,51 m	4505011,393 m
Factor escala....:	0,999724701	0,999724982
Convergencia...:	- 0° 46' 36"	- 0° 46' 39"

Altitud sobre el nivel medio del mar: 1903,090 m. (BP)

Situación:

Situado en lo más alto del cerro del mismo nombre.

Acceso:

Desde Peguerinos, se toma la carretera forestal que conduce al Alto de los Leones. A unos 3 Km. de Peguerinos se toma, a la izquierda, una carretera forestal que tiene la indicación a "Cueva Valiente" y, sin dejarla, se llega a la señal. El último tramo del camino está en muy mal estado y ha perdido la mayor parte del firme. Sólo acto para vehículo todoterreno.

Horizonte GPS:

Despejado

(Cueva Valiente, agosto, 2024)

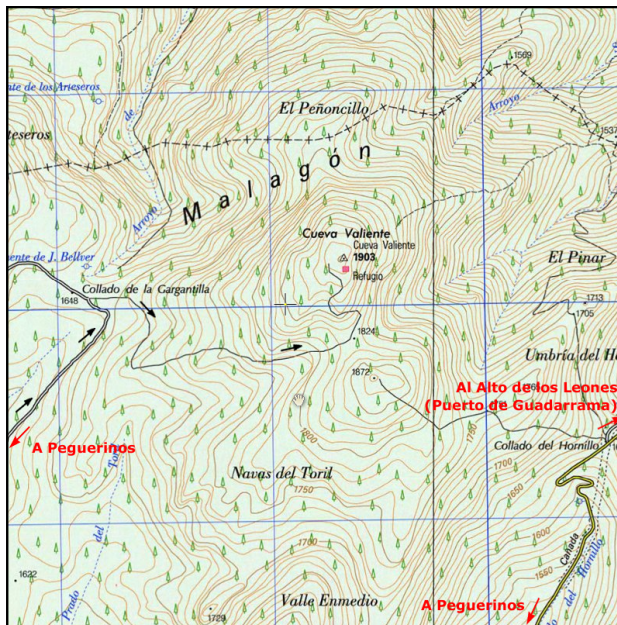

Observaciones:

Estado: 03 de agosto de 2024

Pilar: Bueno

Informe del estado del vértice: [InfoRG.pdf](#)

Base: Deteriorado

Cartografía de situación

10-may-2025

Escala 1:25.000

050791 Cueva Valiente

Coordenadas ETRS89. Huso 30

