

Reseña Vértice Geodésico

10-may-2025

Número.....: 49446
Nombre.....: Saso
Municipios: Alcorisa
Provincias: Teruel
Fecha de Construcción.....: 11 de noviembre de 1986
Pilar sin centrado forzado...: 1,20 m de alto, 0,30 m de diámetro.
Último cuerpo.....: 0,50 m de alto, 1,00 m de ancho.
Total cuerpos.....: 1 de 1,00 m de alto.

Coordenadas Geográficas:

Sistema de Ref.:	ED 50	ETRS89
Longitud.....:	- 0° 21' 11,3754"	- 0° 21' 15,76031" ±0.094 m
Latitud.....:	40° 56' 07,4077"	40° 56' 03,27702" ±0.099 m
Alt. Elipsoidal...:		837,728 m ±0.089 (BP)
Cálculos:	01 de septiembre de 1991	01 de noviembre de 2009 Elipse de error al 95% de confianza.

Coordenadas UTM. Huso 30 :

Sistema de Ref.:	ED 50	ETRS89
X.....:	722842,02 m	722733,200 m
Y.....:	4535037,57 m	4534828,030 m
Factor escala....:	1,000211191	1,000210640
Convergencia...:	1° 44' 06"	1° 44' 03"

Altitud sobre el nivel medio del mar: 787,140 m. (BP)

Situación:

En la Sierra Cantera Saso, en la cima de un cerro de su extremo S.E., en terreno rocoso.

Acceso:

Desde Alcorisa por la carretera a Calanda, al llegar al km. 354,550 se entra a la izda. por un camino que a los 250 y 400 m. deja dos caminos a la izda., a los 700, 1.000 y 1.450 m. tres a la dcha., luego otro a la izda. a 1.550 m. y uno a la dcha. a 1.950 m.; a los 2.100 m. se pasa junto a la masía de El Piquer y después se dejan los caminos que salen a la dcha., a 2.400, 2.600, 2.650 y 2.700 m.; al llegar a los 2.800 m. el camino está cortado por un olivar, se cruza continuando después el camino, se sigue hasta los 3.300 m. y se deja el vehículo. A pie hacia la izda., se cruza otro olivar y luego monte arriba hasta la señal, recorriendo unos 500 m.

Horizonte GPS:

Despejado

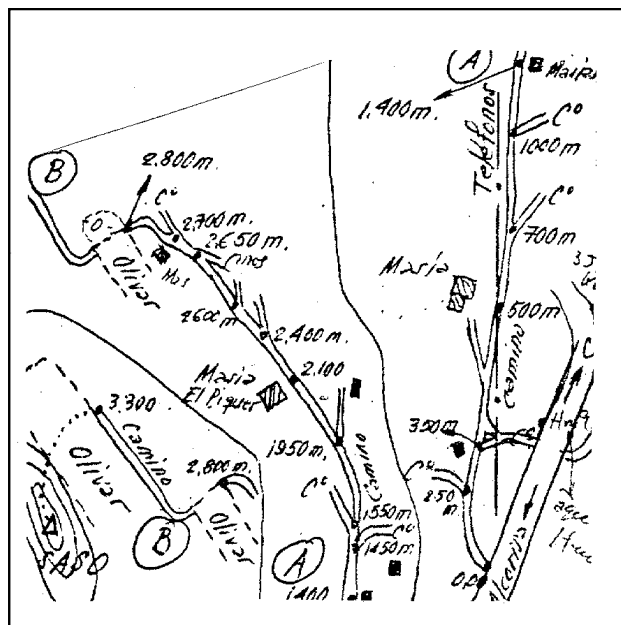
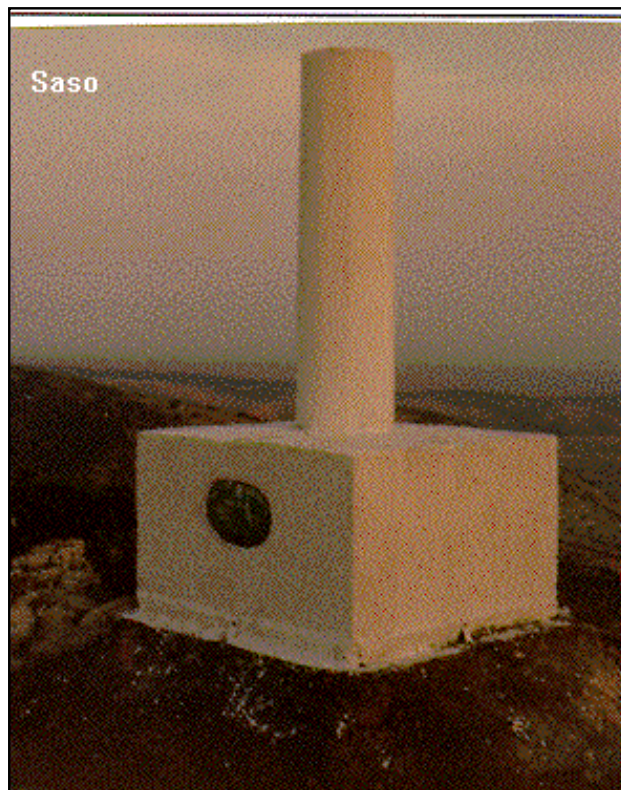

Observaciones:

Cartografía de situación

10-may-2025

Escala 1:25.000

049446 Saso

Coordenadas ETRS89. Huso 30

