GOBIERNO DE ESPAÑA | MINISTERIO DE TRANSPORTES Y MOVILIDAD SOSTENIBLE | INSTITUTO GEOGRÁFICO NACIONAL

Red de Infraestructuras Geodésicas

Subdirección General de Astronomía y Geodesia

Reseña Vértice Geodésico

21-jun-2025

Número.....: **48166**
Nombre.....: **San Pedro**
Municipios: Pajares de Adaja
Provincias: Ávila
Fecha de Construcción.....: 03 de noviembre de 1983
Pilar sin centrado forzado..: 1,20 m **de alto,** 0,30 m **de diámetro.**
Último cuerpo.....: 1,50 m **de alto,** 1,00 m **de ancho.**
Total cuerpos.....: 1 **de** 1,50 m **de alto.**

Coordenadas Geográficas:

Sistema de Ref.:	ED 50	ETRS89
Longitud.....:	- 4° 37' 56,6011"	- 4° 38' 01,43090" ±0.092 m
Latitud.....:	40° 56' 16,3625"	40° 56' 12,14292" ±0.082 m
Alt. Elipsoidal...:		961,414 m ±0.079 (BP)
Cálculos:	01 de junio de 1987	01 de noviembre de 2009

Elipse de error al 95% de confianza.

Coordenadas UTM. Huso 30 :

Sistema de Ref.:	ED 50	ETRS89
X.....:	362575,84 m	362466,711 m
Y.....:	4533222,83 m	4533015,867 m
Factor escala....:	0,999832425	0,999832812
Convergencia...:	- 1° 04' 11"	- 1° 04' 14"

Altitud sobre el nivel medio del mar: 908,177 m. (BP)

Situación:

Situado en la loma emplazada al N.E. del pueblo de Pajares de Adaja, conocida por el nombre de San Pedro.

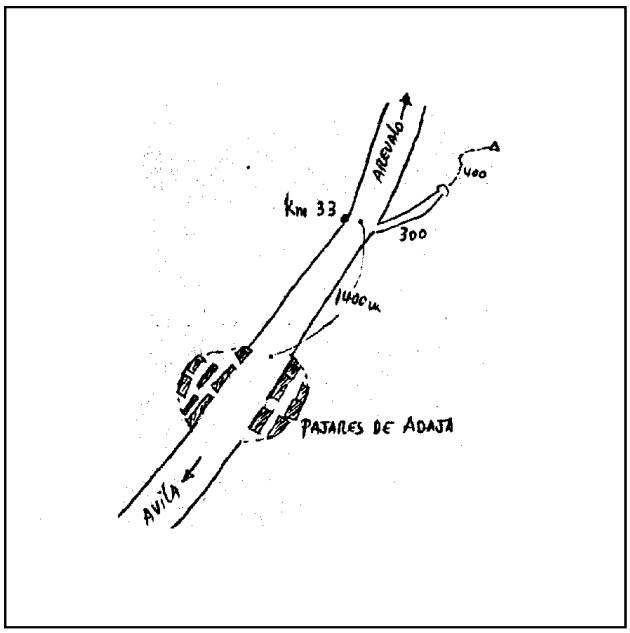

Acceso:

Desde el pueblo de Pajares de Adaja, por la carretera N-403 en dirección a Valladolid, en el P.K. 33, sale hacia la derecha un camino, que se toma. Por este camino se recorren 300 m., hasta donde acaba y se deja el vehículo. Desde aquí, a pie, campo a través hacia el N.E. por los cultivos, se recorren 400 m. para llegar a la señal.

Horizonte GPS:

Despejado

Observaciones:

Informe del estado del Vértice: InfoRG.pdf

CF: Centrado Forzado. CP: Cabeza Pilar. BP: Base Pilar. CN: Clavo Nivelado. CS: Clavo Suelo.
@ anulado, © no pertenece a bloque de compensación, ® recrecido, reparado o reconstruido.

Cartografía de situación

21-jun-2025
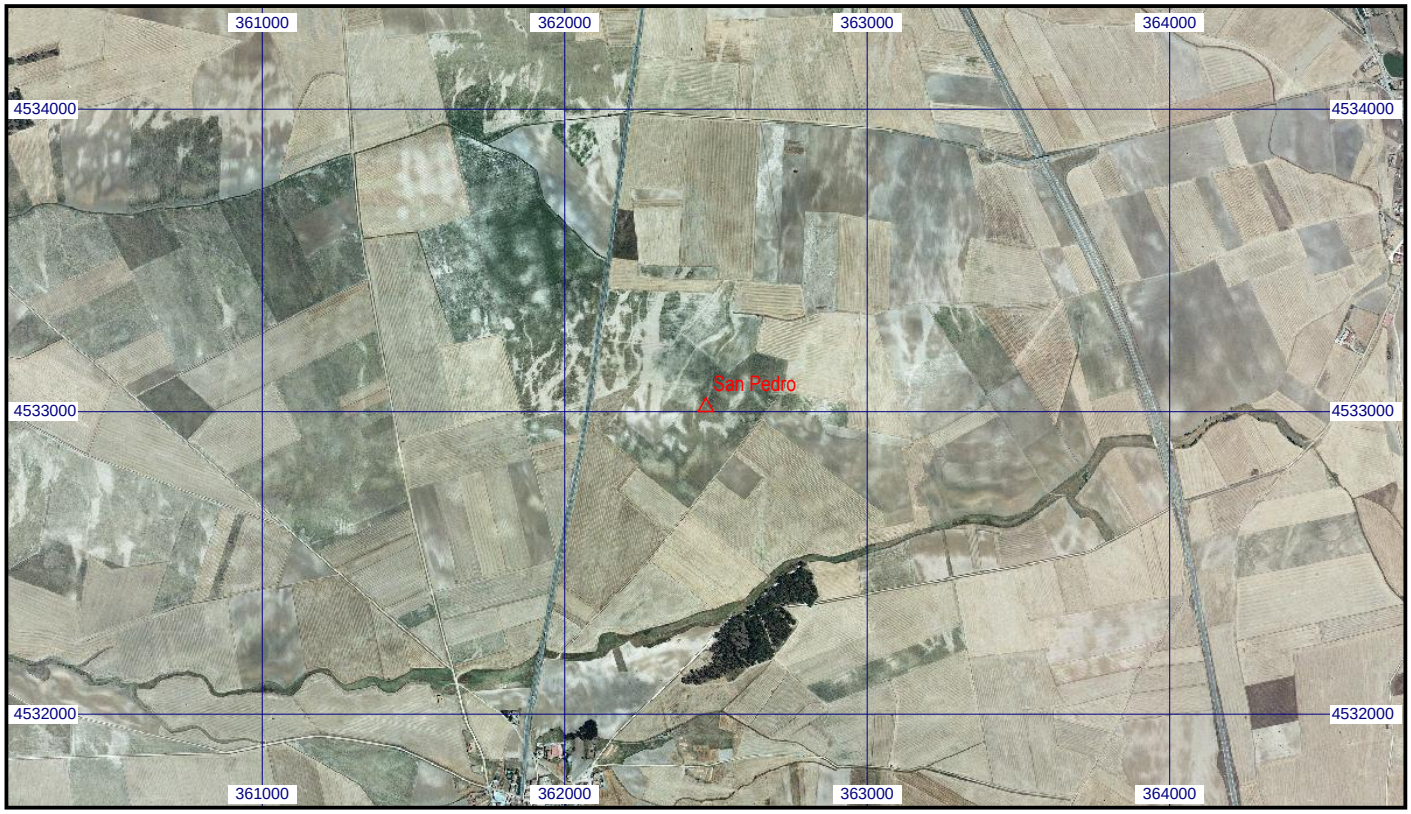
Escala 1:25.000 | **048166 San Pedro** | **Coordenadas ETRS89. Huso 30**