GOBIERNO DE ESPAÑA | MINISTERIO DE TRANSPORTES Y MOVILIDAD SOSTENIBLE | INSTITUTO GEOGRÁFICO NACIONAL

Red de Infraestructuras Geodésicas

Subdirección General de Astronomía y Geodesia

Reseña Vértice Geodésico

1-abr-2024

Número.....: **47859**
Nombre.....: **Pizarrales**
Municipios: Salamanca
Provincias: Salamanca
Fecha de Construcción.....: 01 de octubre de 1991
Pilar sin centrado forzado..: 1,20 m **de alto,** 0,30 m **de diámetro.**
Último cuerpo.....: 2,00 m **de alto,** 1,00 m **de ancho.**
Total cuerpos.....: 1 **de** 2,00 m **de alto.**

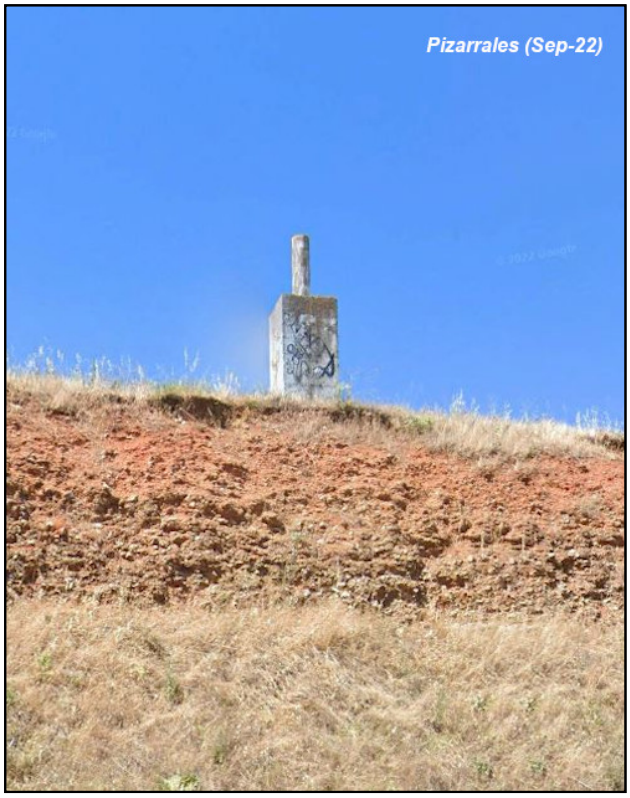

Coordenadas Geográficas:

Sistema de Ref.:	ED 50	ETRS89
Longitud.....:	- 5° 40' 45,9632"	- 5° 40' 50,91840" ±0.092 m
Latitud.....:	40° 59' 03,8167"	40° 58' 59,56786" ±0.075 m
Alt. Elipsoidal...:		919,206 m ±0.097 (BP)
Cálculos:	03 de noviembre de 1994	01 de noviembre de 2009

Elipse de error al 95% de confianza.

Coordenadas UTM. Huso 30 :

Sistema de Ref.:	ED 50	ETRS89
X.....:	274580,45 m	274470,870 m
Y.....:	4540561,92 m	4540355,233 m
Factor escala....:	1,000225406	1,000226061
Convergencia...:	- 1° 45' 29"	- 1° 45' 32"

Altitud sobre el nivel medio del mar: 863,870 m. (BP)

Situación:

En la parte más alta de las altitudes situadas al N.O. del casco de Salamanca, se emplaza como a 400 m. de las últimas edificaciones del barrio de los Pizarrales.

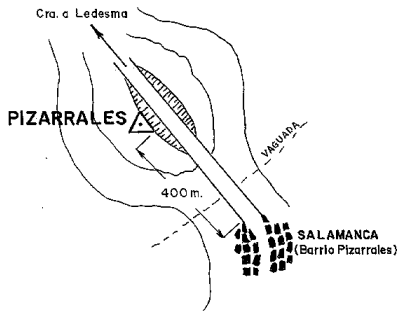

Acceso:

Saliendo de Salamnaca hacia Ledesma, nada más pasar las últimas edificaciones existe una hondonada y luego un cerro que es atravesado por la Carretera en su parte alta, en lado izdo. de ésta y como a 75 m. se emplaza la señal en una linde.- Acceso con vehículo T.T.- Andando desde la carretera un minuto.

Horizonte GPS:

Despejado

Observaciones:

Estado: 10 de septiembre de 2022
Pilar: Bueno **Base:** Bueno
Informe del estado del Vértice: InfoRG.pdf

CF: Centrado Forzado. CP: Cabeza Pilar. BP: Base Pilar. CN: Clavo Nivelado. CS: Clavo Suelo.
@ anulado, © no pertenece a bloque de compensación, ® recrecido, reparado o reconstruido.

GOBIERNO DE ESPAÑA
MINISTERIO DE TRANSPORTES, MOVILIDAD Y AGENDA URBANA

Instituto Geográfico Nacional 1870-2020

Red de Infraestructuras Geodésicas

Subdirección General de Astronomía y Geodesia

Cartografía de situación

1-abr-2024
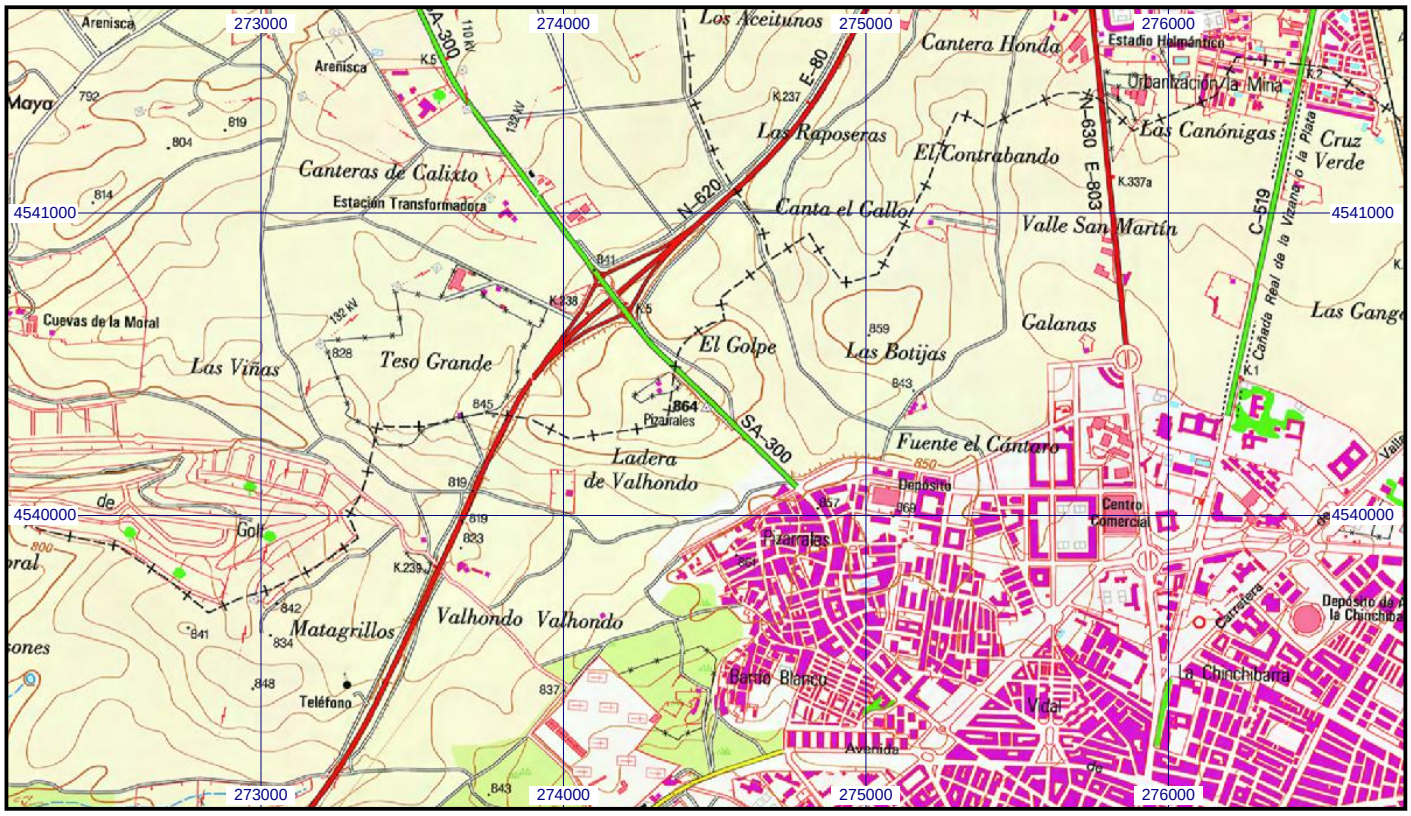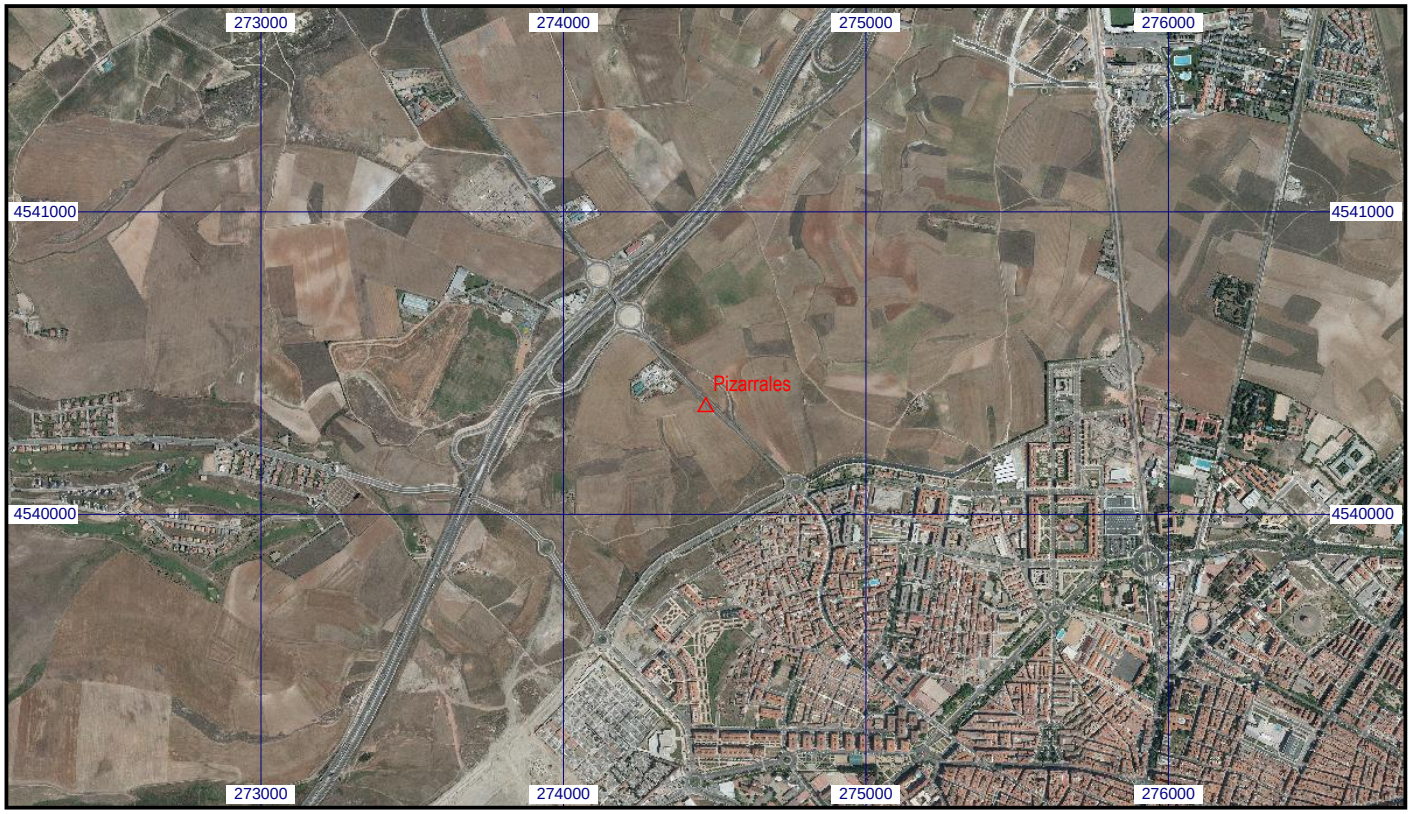
Escala 1:25.000 | **047859 Pizarrales** | **Coordenadas ETRS89. Huso 30**