

## Reseña Vértice Geodésico

10-may-2025

**Número.....:** 45886  
**Nombre.....:** Cebollera la Nueva  
**Municipios:** Robregordo  
**Provincias:** Madrid  
**Fecha de Construcción.....:** 01 de octubre de 1976  
**Pilar sin centrado forzado..:** 1,12 m de alto, 0,30 m de diámetro.  
**Último cuerpo.....:** 0,20 m de alto, 1,00 m de ancho.  
**Total cuerpos.....:** 1 de 0,20 m de alto.

### Coordenadas Geográficas:

Sistema de Ref.:	ED 50	ETRS89
Longitud.....:	- 3° 33' 53,9362"	- 3° 33' 58,65474" ±0.063 m
Latitud.....:	41° 06' 53,3356"	41° 06' 49,16087" ±0.063 m
Alt. Elipsoidal...:		1887,954 m ±0.085 (BP)
Cálculos:	01 de mayo de 1985	01 de noviembre de 2009 Elipse de error al 95% de confianza.

### Coordenadas UTM. Huso 30 :

Sistema de Ref.:	ED 50	ETRS89
X.....:	452564,41 m	452455,692 m
Y.....:	4551736,06 m	4551528,558 m
Factor escala....:	0,999627691	0,999627820
Convergencia...:	- 0° 22' 17"	- 0° 22' 21"

Altitud sobre el nivel medio del mar: 1834,035 m. (BP)

### Situación:

Situado en la Sierra de Somosierra, en el pico Cebollera la Nueva, sobre roca.

### Acceso:

Por la Autovía A-1 hacia Burgos, en la Salida 91 a Somosierra nada más tomarla sale a la derecha una pista con cancela. Con vehículo Todo Terreno se atraviesa y se sube hacia el Norte. A los 100 m. se llega a otra cancela. Tras atravesarla se puede tomar el camino del Centro o el de la Izquierda. Siguiendo por el central a los 0,4 km. en un cruce se sigue por la derecha, junto a la linde del bosque. A los 1 km. se continua por la izquierda hasta llegar a la pista que bordea el bosque de pinos a los 1,3 km. En este punto se atraviesa otra cancela para continuar hacia el Oeste por la pista que se adentra en el bosque. A los 1,6 km. se curza otra pista que se toma a la derecha. A los 3,2 km. se continua de frente dejando una pista a la izq. A los 3,8 se continua por la pista de la Izq. y a los 3,9 se gira a la Izq. para continuar hacia el Este. A los 6,0 se abandona la pista y se toma el cortafuegos de la Derecha que sube hasta la cumbre a los 6,3 km. Desde aquí a pie hacia el Oeste a unos 150 m. y bordeando unas ruinas se llega a la Señal.

### Horizonte GPS:

Despejado

## Cebollera la Nueva (oct-11)

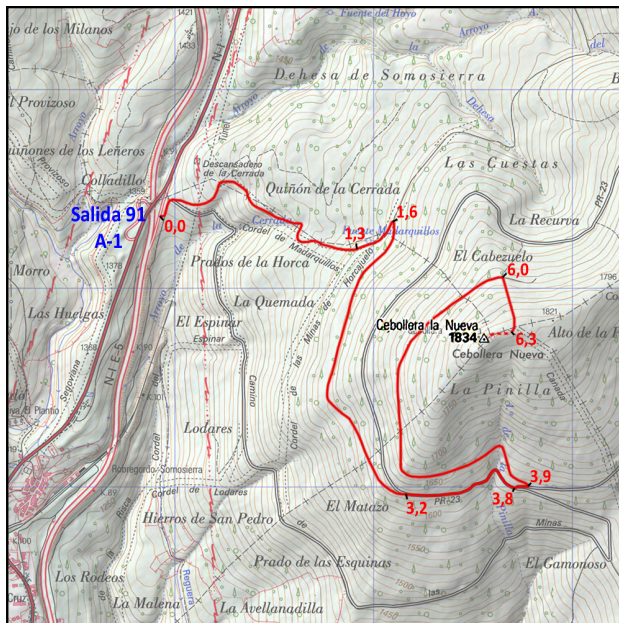

### Observaciones:

Estado: 17 de octubre de 2011

Pilar: Bueno

Informe del estado del Vértice: [InfoRG.pdf](#) Base: Bueno

### Cartografía de situación

10-may-2025

Escala 1:25.000

045886 Cebollera la Nueva

Coordenadas ETRS89. Huso 30

