

Reseña Vértice Geodésico

10-may-2025

Número.....: 43737
Nombre.....: La Sierra
Municipios: Terrer
Provincias: Zaragoza
Fecha de Construcción.....: 07 de julio de 1986
Pilar sin centrado forzado...: 1,20 m de alto, 0,30 m de diámetro.
Último cuerpo.....: 2,50 m de alto, 1,00 m de ancho.
Total cuerpos.....: 1 de 2,50 m de alto.

Coordenadas Geográficas:

Sistema de Ref.:	ED 50	ETRS89
Longitud.....:	- 1° 43' 42,7970"	- 1° 43' 47,33992" ±0.082 m
Latitud.....:	41° 17' 52,5382"	41° 17' 48,41182" ±0.063 m
Alt. Elipsoidal...:		894,200 m ±0.067 (BP)
Cálculos:	01 de diciembre de 1989	01 de noviembre de 2009 Elipse de error al 95% de confianza.

Coordenadas UTM. Huso 30 :

Sistema de Ref.:	ED 50	ETRS89
X.....:	606453,54 m	606344,905 m
Y.....:	4572690,34 m	4572481,438 m
Factor escala....:	0,999739455	0,999739181
Convergencia...:	0° 50' 21"	0° 50' 18"

Altitud sobre el nivel medio del mar: 842,846 m. (BP)

Situación:

En la cima del monte de Valdetorres, cubierto de pinos y la señal está en un cortafuegos.

Acceso:

Desde Valdetorres por la carretera hacia La Vilueña, recorridos 1.900 m. se entra a la izda. por una pista forestal que se sigue durante 1.850 m., estando en una curva a la izda.; aquí se entra a la izda. por un cortafuegos, sólo apto para vehículo T.T. que lleva hasta la señal. Si el recorrido se hace a pié, se tarda 20 minutos.

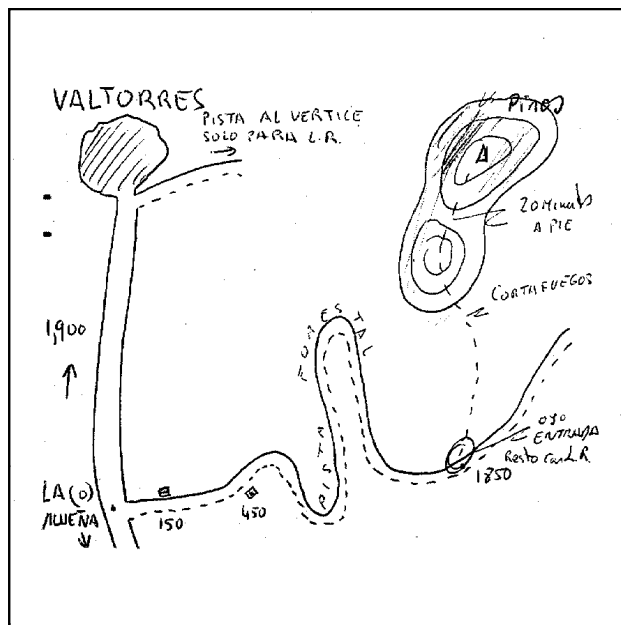

Observaciones:

Horizonte GPS:

Despejado

Cartografía de situación

10-may-2025

Escala 1:25.000

043737 La Sierra

Coordenadas ETRS89. Huso 30

