

Reseña Vértice Geodésico

1-dic-2021

Número.....: 42202
Nombre.....: Lagoaça astronómica
Municipios:
Provincias:
Fecha de Construcción.....:
Pilar con centrado forzado...: de alto, de diámetro.
Último cuerpo.....: de alto, de ancho.
Total cuerpos.....: de de alto.

Coordenadas Geográficas:

Sistema de Ref.:	ED 50	ETRS89
Longitud.....:		
Latitud.....:		
Alt. Elipsoidal...:		
Compensación..:		

Coordenadas UTM. Huso :

Sistema de Ref.:	ED 50	ETRS89
X.....:		
Y.....:		
Factor escala....:		
Convergencia...:		

Altitud sobre el nivel medio del mar:

Situación:

Blank area for description of the station's location.

Acceso:

Blank area for description of access to the station.

Horizonte GPS:

Despejado

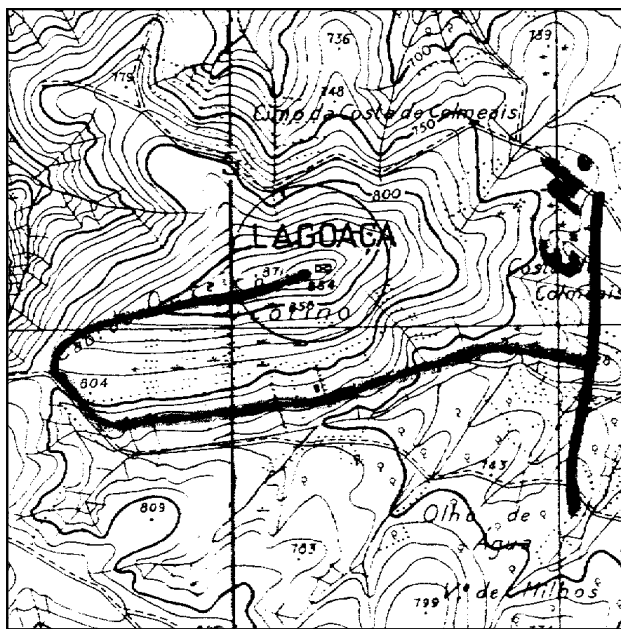

Observaciones:

Señal astronómica portuguesa. IBERIA95-IPO3.