

Reseña Vértice Geodésico

10-may-2025

Número.....: 40718
Nombre.....: Buitre
Municipios: Coscurita
Provincias: Soria
Fecha de Construcción.....: 11 de noviembre de 1985
Pilar sin centrado forzado...: 1,20 m de alto, 0,30 m de diámetro.
Último cuerpo.....: 0,50 m de alto, 1,00 m de ancho.
Total cuerpos.....: 1 de 0,50 m de alto.

Coordenadas Geográficas:

Sistema de Ref.:	ED 50	ETRS89
Longitud.....:	- 2° 27' 44,7830"	- 2° 27' 49,40884" ±0.063 m
Latitud.....:	41° 28' 29,8771"	41° 28' 25,75603" ±0.063 m
Alt. Elipsoidal...:		1147,845 m ±0.06 (BP)
Cálculos:	01 de noviembre de 1989	01 de noviembre de 2009 Elipse de error al 95% de confianza.

Coordenadas UTM. Huso 30 :

Sistema de Ref.:	ED 50	ETRS89
X.....:	544885,67 m	544777,126 m
Y.....:	4591705,06 m	4591496,655 m
Factor escala....:	0,999624792	0,999624674
Convergencia...:	0° 21' 22"	0° 21' 19"

Altitud sobre el nivel medio del mar: 1095,059 m. (BP)

Situación:

Situado en lo más alto de la loma "El Buitre", sobre una roca y próximo a la línea de término con Viana de Duero.

Acceso:

Desde Perdices se toma el camino que va a Neguillas (que en su empiece deja a la izquierda el que va a Soliedra), este camino está pavimentado hasta los 300 m., dejando a la izquierda la ermita; se sigue, con buen firme, hasta los 500 m., continuando a la derecha por un camino que a los 515 m. se deja, torciendo a la derecha por otro que a los 850 m. se bifurca; se continúa por el de la derecha, con peor firme, dejando luego a los 1.000 m. uno a la derecha, a los 1.250 m. se sigue por el camino del centro y a los 1.500 m., a la izquierda, comienzan las fincas de labor, al llegar a los 1.850 m. se deja el vehículo. La señal está en lo más alto, a unos 100 m.

Horizonte GPS:

Despejado

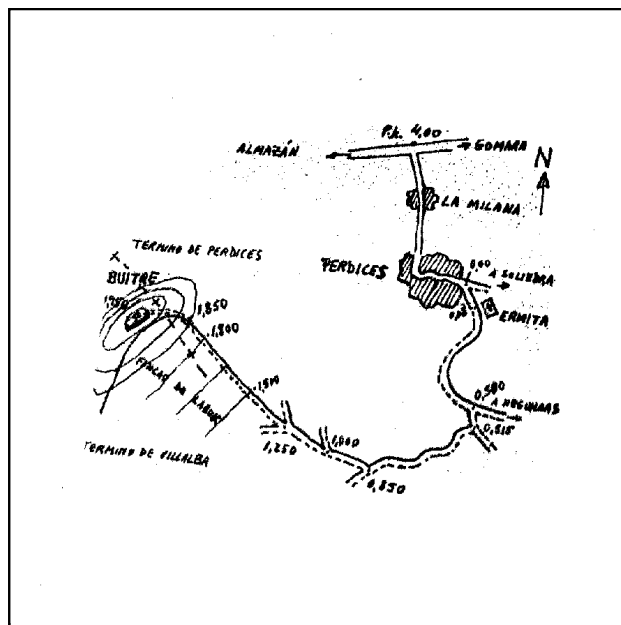

Observaciones:

Cartografía de situación

10-may-2025

Escala 1:25.000

040718 Buitre

Coordenadas ETRS89. Huso 30

