

**Reseña Vértice Geodésico** 10-may-2025

**Número.....: 39163**  
**Nombre.....: Claramunt**  
**Municipios: La Pobl de Claramunt**  
**Provincias: Barcelona**  
**Fecha de Construcción.....: 24 de septiembre de 1978**  
**Pilar sin centrado forzado...: de alto, de diámetro.**  
**Último cuerpo.....: 0,20 m de alto, 0,45 m de ancho.**  
**Total cuerpos.....: 1 de 0,20 m de alto.**

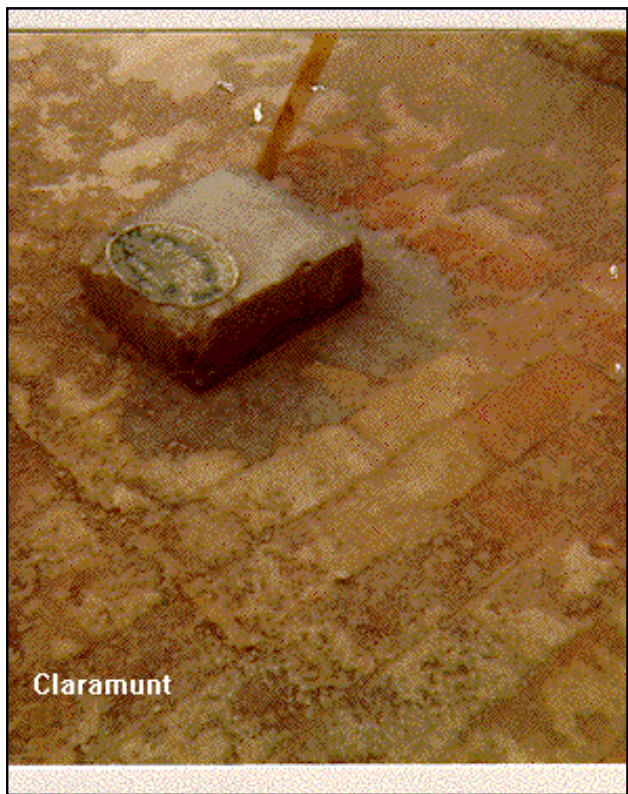

**Coordenadas Geográficas:**

Sistema de Ref.:	ED 50	ETRS89
Longitud.....:	1° 40' 14,1436"	1° 40' 09,94911" ±0.01 m
Latitud.....:	41° 33' 21,7128"	41° 33' 17,67946" ±0.01 m
Alt. Elipsoidal...:		510,027 m ±0.019 (BP)
Cálculos:	01 de mayo de 1985	01 de noviembre de 2009 Elipse de error al 95% de confianza.

**Coordenadas UTM. Huso 31 :**

Sistema de Ref.:	ED 50	ETRS89
X.....:	389133,64 m	389039,609 m
Y.....:	4601418,99 m	4601215,151 m
Factor escala....:	0,999751247	0,999751516
Convergencia...:	- 0° 52' 55"	- 0° 52' 58"
Altitud sobre el nivel medio del mar:	460,360 m. (BP)	

**Situación:**  
 Situado en el ángulo E. de la terraza del Castillo de La Pobl de Claramunt, que es la que está más próxima al pueblo.

**Acceso:**  
 Desde La Pobl de Claramunt se sigue el camino que conduce al Castillo, situado en el extremo E. de una pequeña cordillera, llegando después de un recorrido de 1.200 m. al vértice.

**NO EXISTE CROQUIS**

**Horizonte GPS:**  
 Despejado

**Observaciones:**  
 Vértice observado con GPS.

Informe del estado del Vértice: [InfoRG.pdf](#)

CF: Centrado Forzado. CP: Cabeza Pilar. BP: Base Pilar. CN: Clavo Nivelado. CS: Clavo Suelo.  
 @ anulado, © no pertenece a bloque de compensación, ® recrecido, reparado o reconstruido.

Cartografía de situación

10-may-2025

Escala 1:25.000

039163 Claramunt

Coordenadas ETRS89. Huso 31

