

## Reseña Vértice Geodésico

10-may-2025

**Número.....: 38056**  
**Nombre.....: Vigornia**  
**Municipios: Reznos**  
**Provincias: Soria**  
**Fecha de Construcción.....: 22 de julio de 1986**  
**Pilar sin centrado forzado...: 1,20 m de alto, 0,30 m de diámetro.**  
**Último cuerpo.....: 0,20 m de alto, 1,00 m de ancho.**  
**Total cuerpos.....: 1 de 0,20 m de alto.**

### Coordenadas Geográficas:

Sistema de Ref.:	ED 50	ETRS89
Longitud.....:	- 1° 59' 22,0732"	- 1° 59' 26,65392" ±0.061 m
Latitud.....:	41° 36' 40,2432"	41° 36' 36,14626" ±0.065 m
Alt. Elipsoidal...:		1347,148 m ±0.063 (BP)
Cálculos:	01 de noviembre de 1989	01 de noviembre de 2009 Elipse de error al 95% de confianza.

### Coordenadas UTM. Huso 30 :

Sistema de Ref.:	ED 50	ETRS89
X.....:	584202,03 m	584093,643 m
Y.....:	4607181,53 m	4606972,821 m
Factor escala....:	0,999687242	0,999687024
Convergencia...:	0° 40' 16"	0° 40' 13"

Altitud sobre el nivel medio del mar: 1294,907 m. (BP)

### Situación:

Situado en el punto más alto del monte de Vigornia, en terreno de erial y a unos 2.250 m. al S.O. de Ciria.

### Acceso:

Desde Torrelapaja, por la carretera N-234 en dirección a Soria, al llegar al Km. 304,100 se entra a la izquierda por un camino, por el que recorridos 450 m. se deja el vehículo. A pie, hacia la izquierda, campo a través, en 1 Km. aproximadamente, se llega al pie del monte, después se sube en unos 10 minutos hasta lo alto y a la señal.

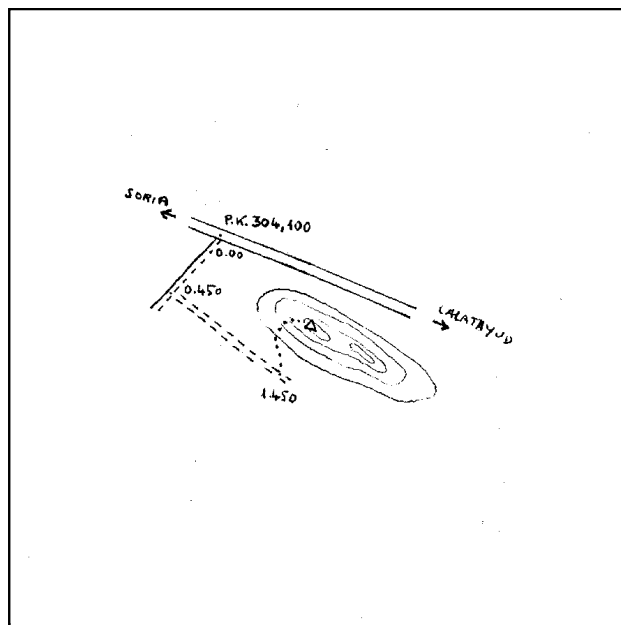

### Observaciones:

### Horizonte GPS:

Despejado

Cartografía de situación

10-may-2025

Escala 1:25.000

038056 Vigornia

Coordenadas ETRS89. Huso 30

