GOBIERNO DE ESPAÑA · MINISTERIO DE TRANSPORTES Y MOVILIDAD SOSTENIBLE · INSTITUTO GEOGRÁFICO NACIONAL

Red de Infraestructuras Geodésicas

Subdirección General de Astronomía y Geodesia

Reseña Vértice Geodésico

1-abr-2024

Número.....: **35951**
Nombre.....: **Benavent de Segria**
Municipios: Benavent de Segrià
Provincias: Lleida
Fecha de Construcción.....: 04 de noviembre de 1986
Pilar sin centrado forzado..: **de alto,** **de diámetro.**
Último cuerpo.....: 0,20 m **de alto,** 0,40 m **de ancho.**
Total cuerpos.....: 1 **de** 0,20 m **de alto.**

Coordenadas Geográficas:

Sistema de Ref.:	ED 50	ETRS89
Longitud.....:	0° 38' 02,0998"	0° 37' 57,81930" ±0.005 m
Latitud.....:	41° 41' 48,5789"	41° 41' 44,55287" ±0.01 m
Alt. Elipsoidal...:		312,364 m ±0.013 (BP)
Cálculos:	01 de octubre de 1990	01 de noviembre de 2009
		Elipse de error al 95% de confianza.

Coordenadas UTM. Huso 31 :

Sistema de Ref.:	ED 50	ETRS89
X.....:	303103,71 m	303010,328 m
Y.....:	4618902,74 m	4618699,792 m
Factor escala....:	1,000077058	1,000077547
Convergencia...:	- 1° 34' 28"	- 1° 34' 31"

Altitud sobre el nivel medio del mar: 262,901 m. (BP)

Situación:

Situado en la terraza de la torre de la Iglesia de Benavent.

Acceso:

En el centro de la población de Benavent de Segriá. La llave de la Iglesia la tienen en la casa con el nº 1 que está frente al parque (éste está frente a la Iglesia) y en la carretera Lérida-Albesa.

Horizonte GPS:

Despejado

CF: Centrado Forzado. CP: Cabeza Pilar. BP: Base Pilar. CN: Clavo Nivelado. CS: Clavo Suelo.
@ anulado, © no pertenece a bloque de compensación, ® recrecido, reparado o reconstruido.

NO EXISTE FOTOGRAFÍA

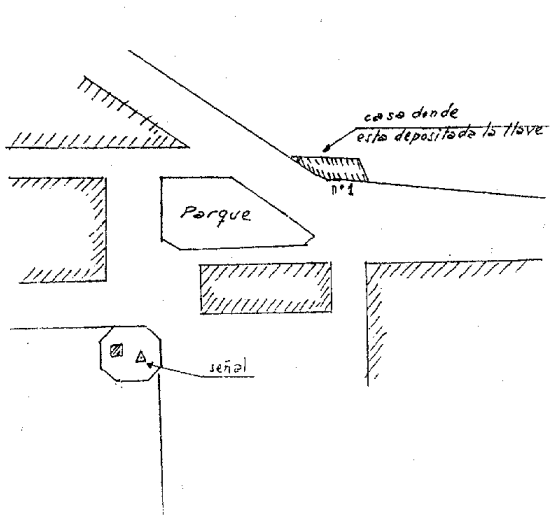

Observaciones:

Vértice observado con GPS.

Informe del estado del Vértice: InfoRG.pdf

GOBIERNO DE ESPAÑA
MINISTERIO DE TRANSPORTES, MOVILIDAD Y AGENDA URBANA

Instituto Geográfico Nacional 1870 - 2020

Red de Infraestructuras Geodésicas

Subdirección General de Astronomía y Geodesia

Cartografía de situación

1-abr-2024
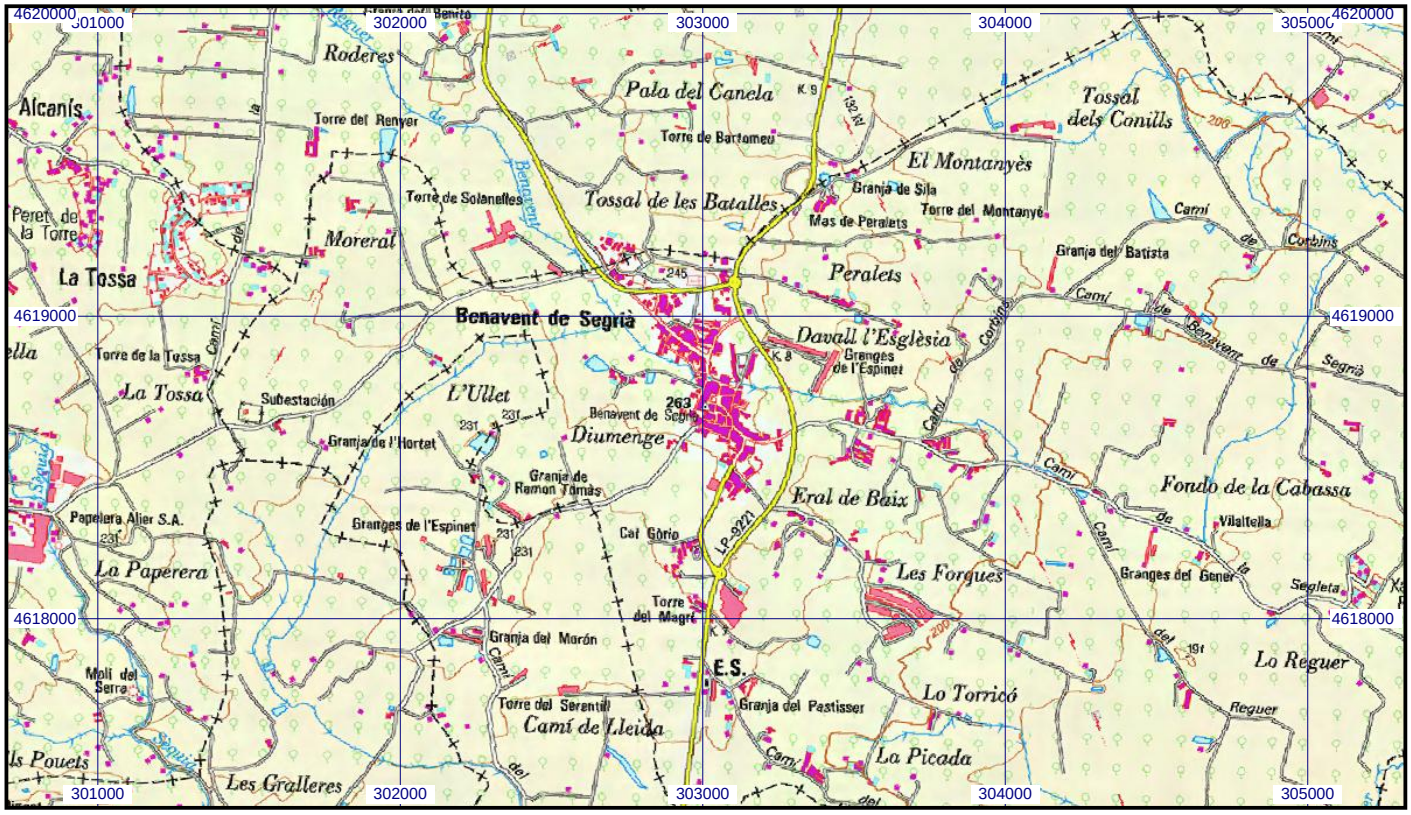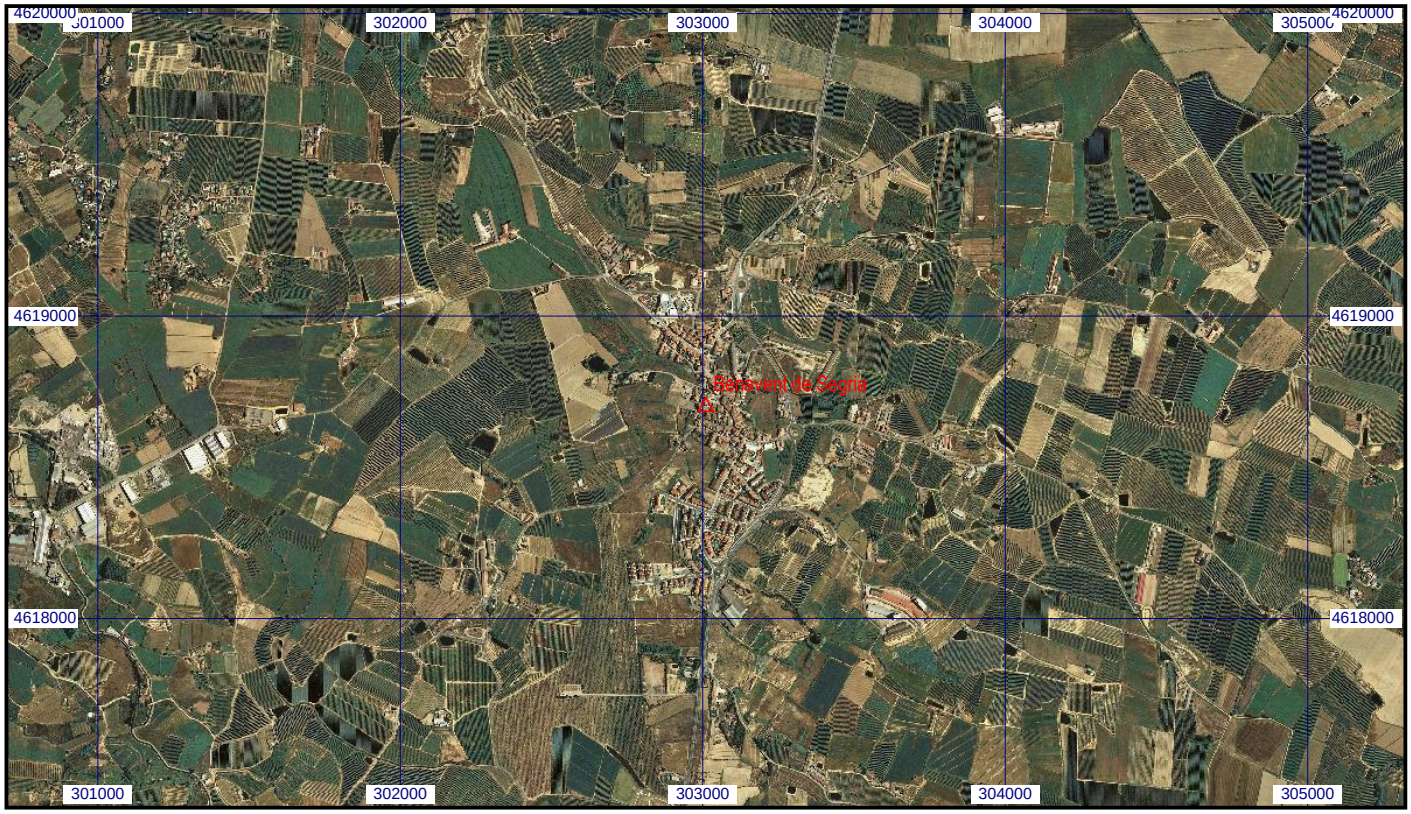
Escala 1:25.000 | **035951 Benavent de Segria** | **Coordenadas ETRS89. Huso 31**