

Reseña Vértice Geodésico 10-may-2025

Número.....: 35335
Nombre.....: Otón
Municipios: Pozuelo de Aragón
Provincias: Zaragoza
Fecha de Construcción.....: 29 de octubre de 1985
Pilar con centrado forzado..: 1,20 m de alto, 0,30 m de diámetro.
Último cuerpo.....: 0,50 m de alto, 1,00 m de ancho.
Total cuerpos.....: 1 de 0,50 m de alto.

Coordenadas Geográficas:

Sistema de Ref.:	ED 50	ETRS89
Longitud.....:	- 1° 23' 46,2605"	- 1° 23' 50,78054"
Latitud.....:	41° 45' 14,3650"	41° 45' 10,30151"
Alt. Elipsoidal...:		521,951 m (CF)
Cálculos:	01 de diciembre de 1989	28 de noviembre de 2004

Coordenadas UTM. Huso 30 :

Sistema de Ref.:	ED 50	ETRS89
X.....:	633342,73 m	633234,589 m
Y.....:	4623787,17 m	4623578,284 m
Factor escala....:	0,999818782	0,999818444
Convergencia...:	1° 04' 05"	1° 04' 02"
Altitud sobre el nivel medio del mar:	470,527 m. (BP)	

Situación:
Situado en lo más alto del cerro Otón, en terreno de erial.

Acceso:
Desde Pozuelo de Aragón, por la carretera hacia Pedrola y nada más dejar las últimas casas, se entra a la derecha por un camino que sale entre un almacén y una caseta, a 50 m. desemboca en otro, se sigue a la izquierda y a los 450 m., al bifurcarse, se toma a la derecha, dejando luego, a los 600 m. y 700 m., dos caminos a la derecha y dejando el vehículo al llegar a los 2.300 m. A pie, hay unos 200 m. hasta llegar a la señal.

Horizonte GPS:
Despejado

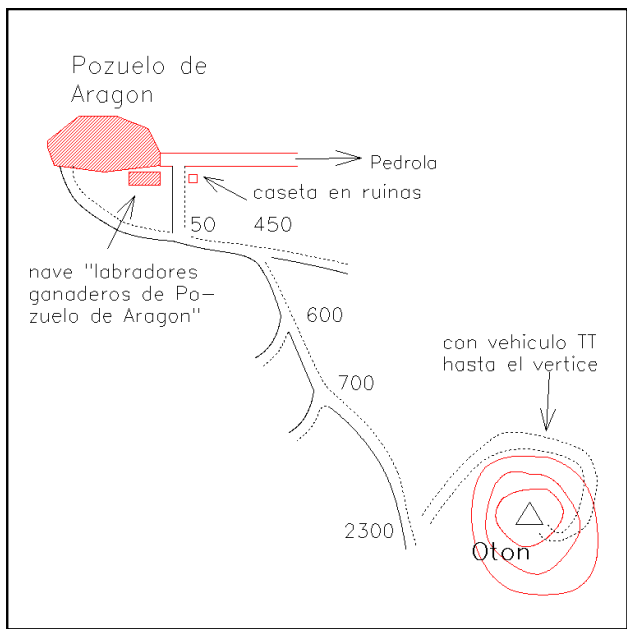

Observaciones:
REGENTE.
Vértice observado con GPS.

Informe del estado del Vértice: [InfoRG.pdf](#)

CF: Centrado Forzado. CP: Cabeza Pilar. BP: Base Pilar. CN: Clavo Nivelado. CS: Clavo Suelo.
 @ anulado, © no pertenece a bloque de compensación, ® recrecido, reparado o reconstruido.

Cartografía de situación

10-may-2025

Escala 1:25.000

035335 Otón

Coordenadas ETRS89. Huso 30

