GOBIERNO DE ESPAÑA · MINISTERIO DE TRANSPORTES Y MOVILIDAD SOSTENIBLE · INSTITUTO GEOGRÁFICO NACIONAL

Red de Infraestructuras Geodésicas

Subdirección General de Astronomía y Geodesia

Reseña Vértice Geodésico

1-abr-2024

Número.....: **34940**
Nombre.....: **Inodejo**
Municipios: Golmayo
Provincias: Soria
Fecha de Construcción.....: 22 de octubre de 1985
Pilar sin centrado forzado..: 1,20 m **de alto,** 0,40 m **de diámetro.**
Último cuerpo.....: 0,20 m **de alto,** 2,30 m **de ancho.**
Total cuerpos.....: 1 **de** 0,20 m **de alto.**

Coordenadas Geográficas:

Sistema de Ref.:	ED 50	ETRS89
Longitud.....:	- 2° 41' 17,1156"	- 2° 41' 21,77622" ±0.09 m
Latitud.....:	41° 40' 46,4828"	41° 40' 42,38648" ±0.073 m
Alt. Elipsoidal...:		1428,143 m ±0.105 (BP)
Cálculos:	01 de noviembre de 1989	01 de noviembre de 2009
		Elipse de error al 95% de confianza.

Coordenadas UTM. Huso 30 :

Sistema de Ref.:	ED 50	ETRS89
X.....:	525962,22 m	525853,740 m
Y.....:	4614329,51 m	4614121,466 m
Factor escala....:	0,999608294	0,999608225
Convergencia...:	0° 12' 27"	0° 12' 24"

Altitud sobre el nivel medio del mar: 1374,832 m. (BP)

Situación:

Situado en el pico más alto de la sierra de Inodejo, en terreno de erial.

Acceso:

Desde Monasterio y saliendo de su Plaza Mayor por el camino que pasa junto al Juego de Pelota, recorridos 300 m. se deja un camino a la derecha y al llegar a los 1.200 m. se deja el vehículo. A pie, o en vehículo T.T. por un carril a la derecha, se sube a lo alto de la sierra, con dificultad, recorriendo unos 3 Km. hasta llegar a la señal.

Horizonte GPS:

Despejado

NO EXISTE CROQUIS

Observaciones:

Informe del estado del Vértice: InfoRG.pdf

CF: Centrado Forzado. CP: Cabeza Pilar. BP: Base Pilar. CN: Clavo Nivelado. CS: Clavo Suelo.
@ anulado, © no pertenece a bloque de compensación, ® recrecido, reparado o reconstruido.

GOBIERNO DE ESPAÑA
MINISTERIO DE TRANSPORTES, MOVILIDAD Y AGENDA URBANA

Instituto Geográfico Nacional 1870-2020

Red de Infraestructuras Geodésicas

Subdirección General de Astronomía y Geodesia

Cartografía de situación

1-abr-2024
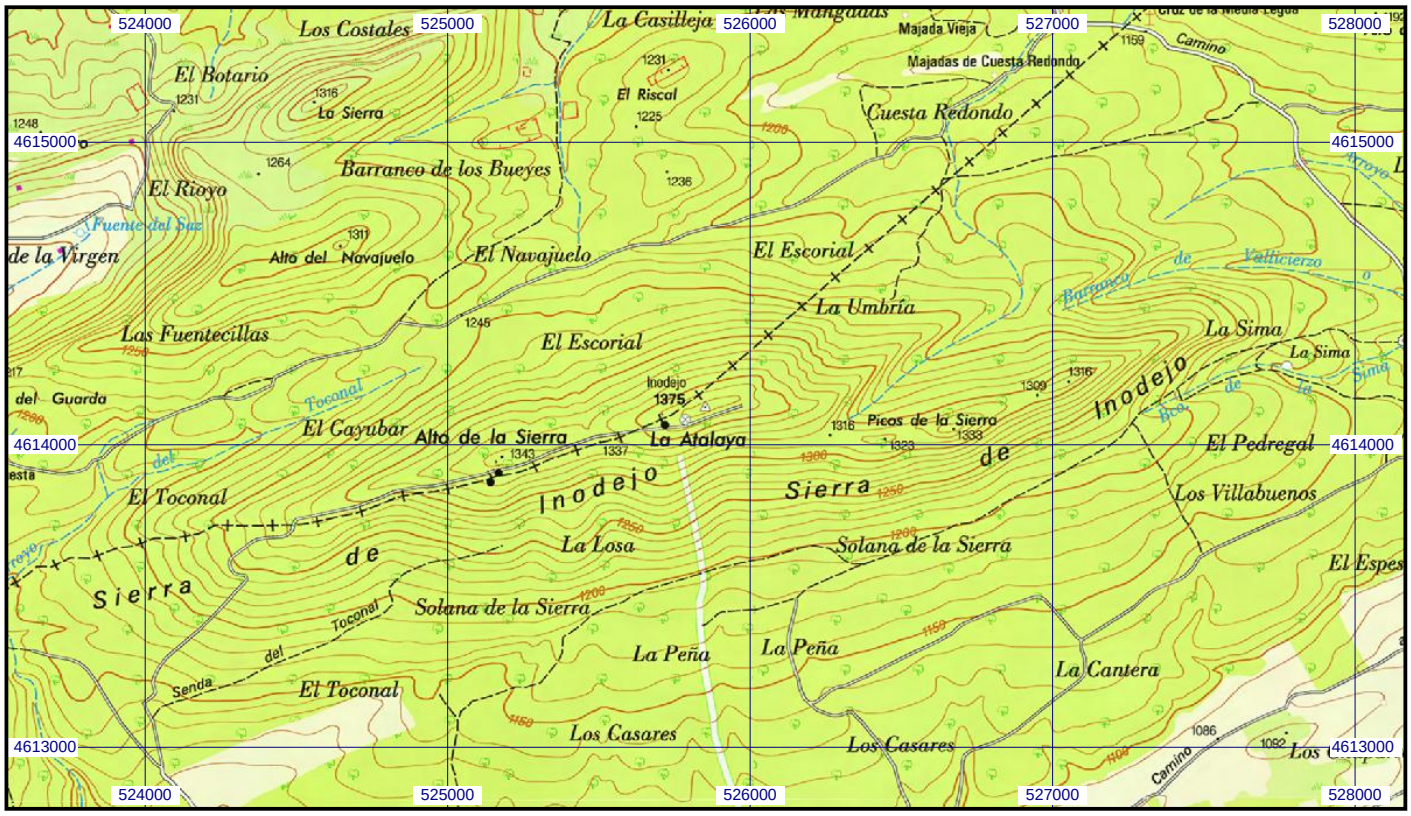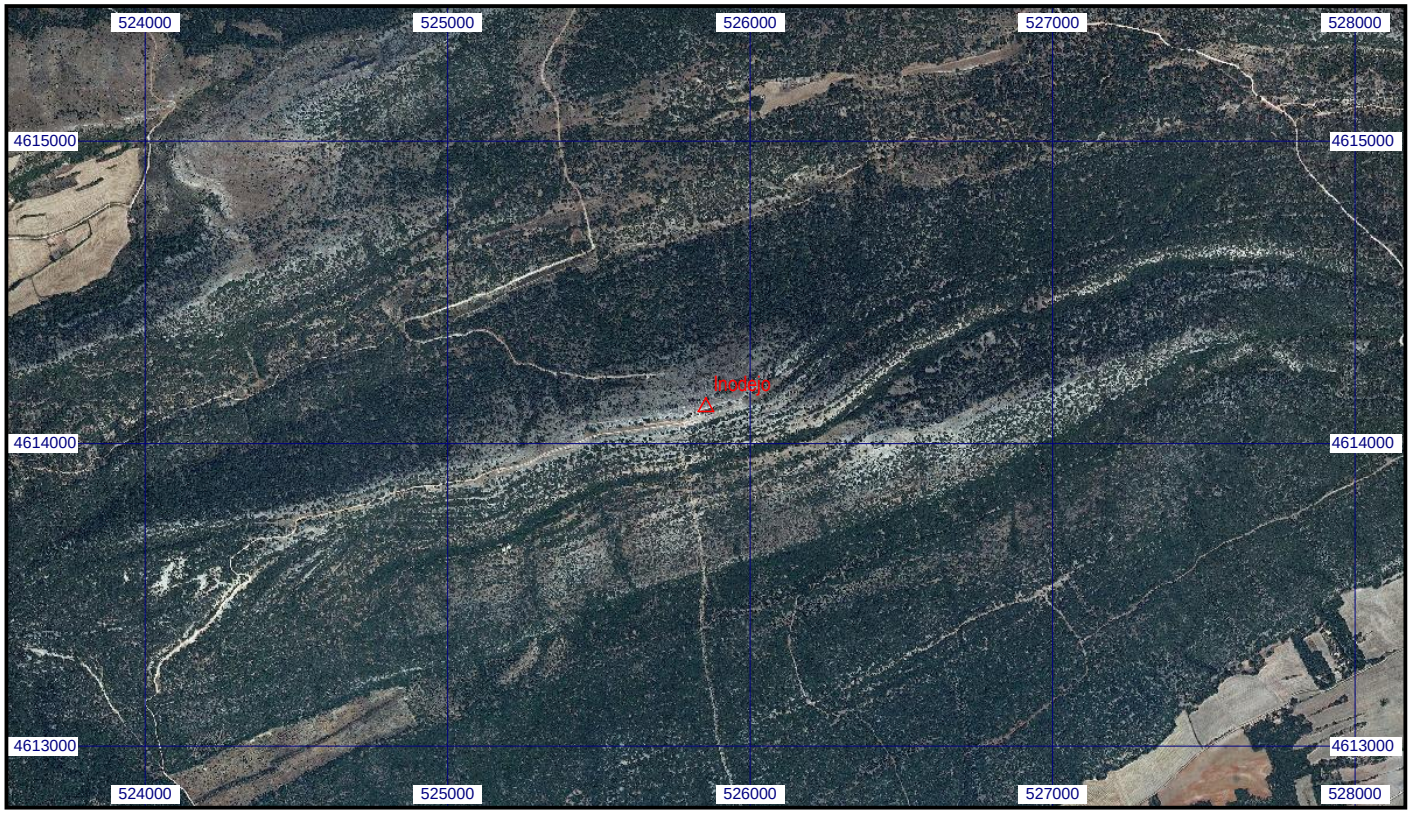
Escala 1:25.000 | **034940 Inodejo** | **Coordenadas ETRS89. Huso 30**