GOBIERNO DE ESPAÑA | MINISTERIO DE TRANSPORTES Y MOVILIDAD SOSTENIBLE | INSTITUTO GEOGRÁFICO NACIONAL

Red de Infraestructuras Geodésicas

Subdirección General de Astronomía y Geodesia

Reseña Vértice Geodésico

16-ago-2025

Número.....: **34284**
Nombre.....: **Medina**
Municipios: Medina de Rioseco
Provincias: Valladolid
Fecha de Construcción.....: 24 de noviembre de 1988
Pilar con centrado forzado..: 1,20 m **de alto,** 0,30 m **de diámetro.**
Último cuerpo.....: 6,00 m **de alto,** 1,00 m **de ancho.**
Total cuerpos.....: 3 **de** 10,50 m **de alto.**

Coordenadas Geográficas:

Sistema de Ref.:	ED 50	ETRS89
Longitud.....:	- 4° 54' 37,6977"	- 4° 54' 42,59865"
Latitud.....:	41° 44' 52,0921"	41° 44' 47,95696"
Alt. Elipsoidal...:		913,924 m (CF)
Cálculos:	08 de abril de 1992	28 de noviembre de 2004

Coordenadas UTM. Huso 30 :

Sistema de Ref.:	ED 50	ETRS89
X.....:	341145,44 m	341036,661 m
Y.....:	4623621,09 m	4623414,446 m
Factor escala....:	0,999910513	0,999910962
Convergencia...:	- 1° 16' 20"	- 1° 16' 24"

Altitud sobre el nivel medio del mar: 858,900 m. (BP)

Situación:

En el monte de Torozos, a unos 7 km al E de Peñaflor de Hornija, en un lindero a 30 m. de la carretera, en terreno llano.

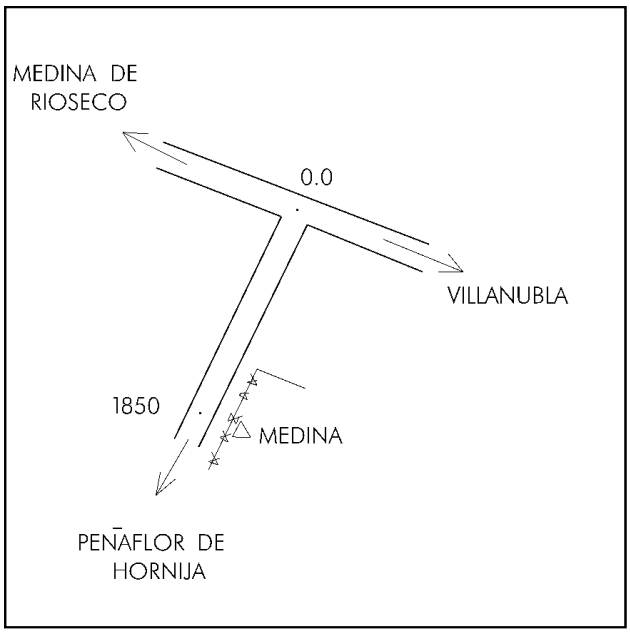

Acceso:

De la N-601 Valladolid - León, a unos 20 Km al S. de Medina de Rioseco, parte al O. la carretera a Peñaflor de Hornija. En el PK 1,850 y 30 mts al S de la carretera, está el vértice. Para subir a él hay que saltar una alambrada de espino y hace falta algo para bajarla. (carpeta, manta, etc...)

Observaciones:

REGENTE.
Vértice observado con GPS.

Horizonte GPS:

Despejado.

Informe del estado del Vértice: InfoRG.pdf

CF: Centrado Forzado. CP: Cabeza Pilar. BP: Base Pilar. CN: Clavo Nivelado. CS: Clavo Suelo.
@ anulado, © no pertenece a bloque de compensación, ® recrecido, reparado o reconstruido.

GOBIERNO DE ESPAÑA
MINISTERIO DE TRANSPORTES, MOVILIDAD Y AGENDA URBANA

Instituto Geográfico Nacional 1870-2020

Red de Infraestructuras Geodésicas

Subdirección General de Astronomía y Geodesia

Cartografía de situación

16-ago-2025
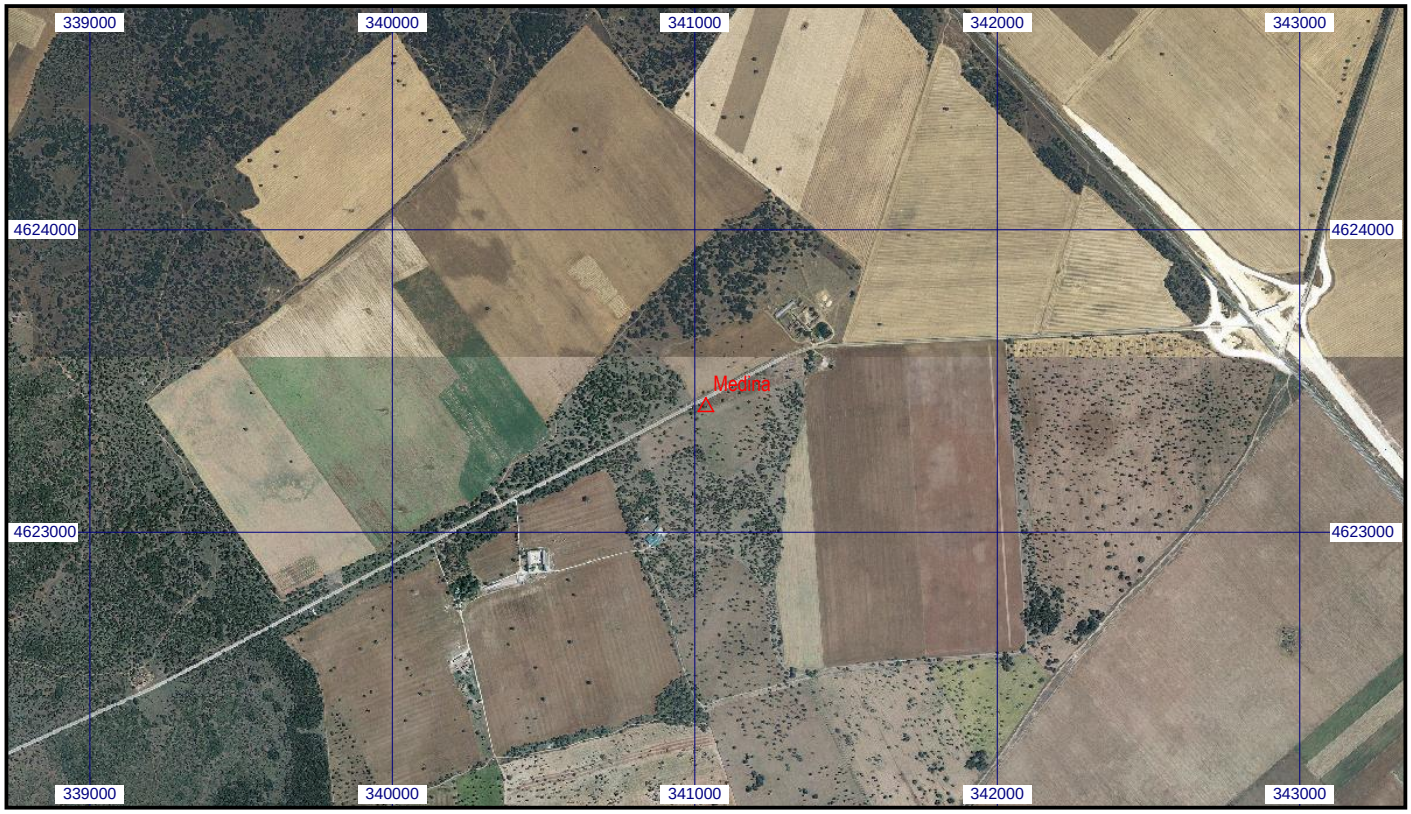
Escala 1:25.000 | **034284 Medina** | **Coordenadas ETRS89. Huso 30**