

Reseña Vértice Geodésico 10-may-2025

Número.....: 32876
Nombre.....: Serra Grossa
Municipios: Vilanova de Meià
Provincias: Lleida
Fecha de Construcción.....: 06 de octubre de 1986
Pilar sin centrado forzado...: 1,20 m de alto, 0,30 m de diámetro.
Último cuerpo.....: 2,00 m de alto, 1,00 m de ancho.
Total cuerpos.....: 1 de 2,00 m de alto.

Coordenadas Geográficas:

Sistema de Ref.:	ED 50	ETRS89
Longitud.....:	1° 02' 26,5837"	1° 02' 22,30537" ±0.007 m
Latitud.....:	41° 56' 34,5670"	41° 56' 30,55421" ±0.007 m
Alt. Elipsoidal...:		733,400 m ±0.013 (BP)
Cálculos:	01 de octubre de 1990	01 de noviembre de 2009 Elipse de error al 95% de confianza.

Coordenadas UTM. Huso 31 :

Sistema de Ref.:	ED 50	ETRS89
X.....:	337581,15 m	337487,228 m
Y.....:	4645379,14 m	4645175,352 m
Factor escala....:	0,999924589	0,999924989
Convergencia...:	- 1° 18' 35"	- 1° 18' 38"
Altitud sobre el nivel medio del mar:	683,149 m. (BP)	

Situación:
Situado en la parte más alta de la Serra Grossa, en su borde Oeste, en terreno de monte bajo.

Acceso:
Desde Alentorn, por la carretera a Vilanova de Meyá, al llegar al Km. 3 y, 30 m. antes de una curva a la derecha, sale un camino a la izquierda por el que se entra. A 150 m. se deja a la derecha un cortafuegos, a 1.150 m. hay una bifurcación entre dos encinas, se sigue por el de la izquierda, a los 1.800 m. se deja otro a la izquierda y a los 2.200 m. se desemboca en otro camino. Se tuerce a la izquierda y a los 2.500 m. se llega a la señal.

Horizonte GPS:
Despejado

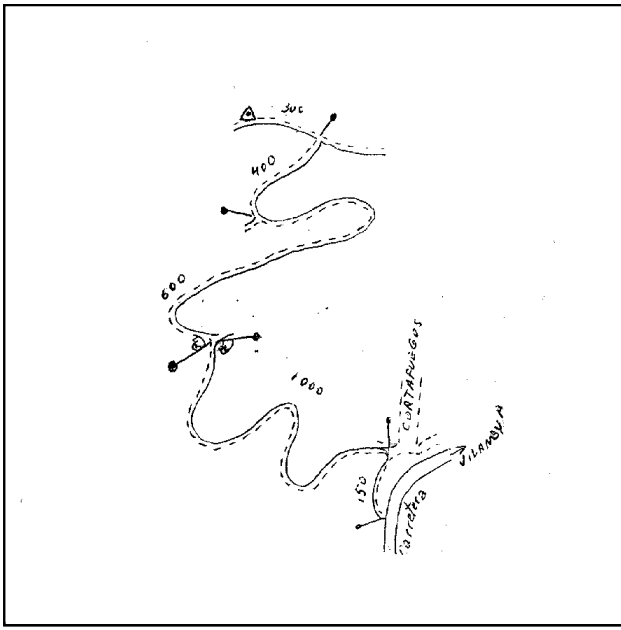

Observaciones:
Vértice observado con GPS.

Estado: 25 de octubre de 2013
Pilar: Bueno
 Informe del estado del Vértice: [InfoRG.pdf](#) **Base: Bueno**

CF: Centrado Forzado. CP: Cabeza Pilar. BP: Base Pilar. CN: Clavo Nivelado. CS: Clavo Suelo.
 @ anulado, © no pertenece a bloque de compensación, ® recrecido, reparado o reconstruido.

Cartografía de situación

10-may-2025

Escala 1:25.000

032876 Serra Grossa

Coordenadas ETRS89. Huso 31

