

Reseña Vértice Geodésico

10-may-2025

Número.....: 32775
Nombre.....: Malera
Municipios: Les Avellanés i Santa Linya
Provincias: Lleida
Fecha de Construcción.....: 30 de octubre de 1986
Pilar sin centrado forzado...: 1,20 m de alto, 0,30 m de diámetro.
Último cuerpo.....: 0,20 m de alto, 1,00 m de ancho.
Total cuerpos.....: 1 de 0,20 m de alto.

Coordenadas Geográficas:

Sistema de Ref.:	ED 50	ETRS89
Longitud.....:	0° 43' 17,8791"	0° 43' 13,57381" ±0.007 m
Latitud.....:	41° 55' 51,6729"	41° 55' 47,65739" ±0.01 m
Alt. Elipsoidal...:		928,242 m ±0.016 (BP)
Cálculos:	01 de enero de 1983	01 de noviembre de 2009 Elipse de error al 95% de confianza.

Coordenadas UTM. Huso 31 :

Sistema de Ref.:	ED 50	ETRS89
X.....:	311093,38 m	310999,558 m
Y.....:	4644710,23 m	4644506,749 m
Factor escala....:	1,000039101	1,000039571
Convergencia...:	- 1° 31' 23"	- 1° 31' 25"

Altitud sobre el nivel medio del mar: 878,136 m. (BP)

Situación:

Situado en la Sierra Malera, sobre una roca.

Acceso:

Desde Tartadeu, por el camino a la Sierra Malera, a 200 m. se toma a la derecha, a los 300 m. se deja a la derecha el antiguo camino a Sierra Malera. A unos 2.300 m. se bifurca, se sigue a la derecha, llegando a los 4.300 m. a una caseta con corral, que se rodea. A los 4.400 m. se desemboca en otro camino, se toma a la derecha y a los 5.500 m., después de haber subido una pendiente fuerte, se deja el vehículo. A pie, hacia la derecha, se sube en 10 minutos hasta la señal.

Horizonte GPS:

Despejado

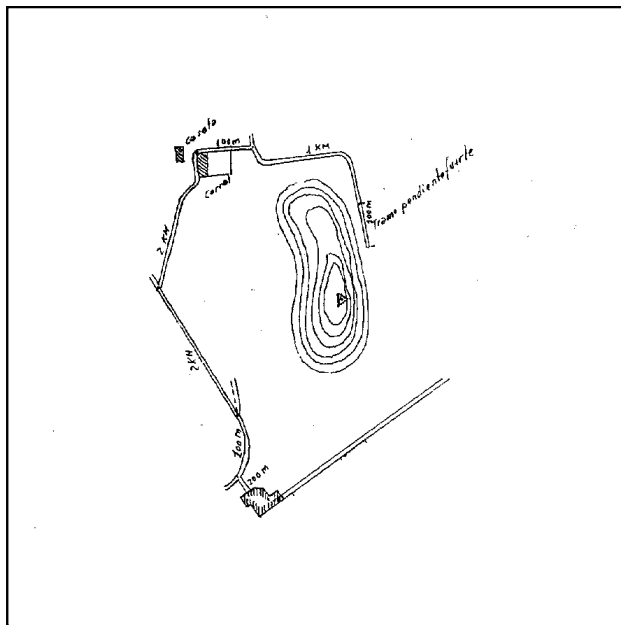

Observaciones:

Vértice observado con GPS.

Estado: 28 de noviembre de 2013
Pilar: Desperfectos **Base: Deteriorada**
 Informe del estado del Vértice: [InfoRG.pdf](#)

Cartografía de situación

10-may-2025

Escala 1:25.000

032775 Malera

Coordenadas ETRS89. Huso 31

