

Reseña Vértice Geodésico

13-dic-2025

Número.....: 32755
Nombre.....: Pou
Municipios: Os de Balaguer
Provincias: Lleida
Fecha de Construcción.....: 03 de noviembre de 1986
Pilar con centrado forzado...: 1,20 m de alto, 0,30 m de diámetro.
Último cuerpo.....: 1,10 m de alto, 1,00 m de ancho.
Total cuerpos.....: 1 de 1,10 m de alto.

Coordenadas Geográficas:

Sistema de Ref.:	ED 50	ETRS89
Longitud.....:	0° 39' 29,7980"	0° 39' 25,48874"
Latitud.....:	41° 55' 17,1549"	41° 55' 13,13478"
Alt. Elipsoidal...:		1084,862 m (CF)
Cálculos:	01 de enero de 1983	28 de noviembre de 2004

Coordenadas UTM. Huso 31 :

Sistema de Ref.:	ED 50	ETRS89
X.....:	305810,94 m	305717,157 m
Y.....:	4643787,15 m	4643583,623 m
Factor escala....:	1,000064005	1,000064488
Convergencia...:	- 1° 33' 54"	- 1° 33' 57"

Altitud sobre el nivel medio del mar: 1033,611 m. (BP)

Situación:

Situado en la parte más elevada del monte El Pou, en el paraje de La Solana.

Acceso:

Desde Os de Balaguer, por el camino a Alberola, recorridos 2,5 Km. y 50 m. antes de cruzar el puente del Congost sobre el río Farfanya, se toma a la izquierda un camino que a los 200 m. y 3.100 m. deja dos caminos a la izquierda y a los 4.500 m. uno a la derecha. Se continúa hasta los 7 Km., llegando a una masía en ruinas, donde se deja el vehículo. A pie, hacia la izquierda, se cruza una tierra de labor y luego monte arriba hasta la señal, tardándose 10 minutos.

Horizonte GPS:

Totalmente cubierto por materia vegetal

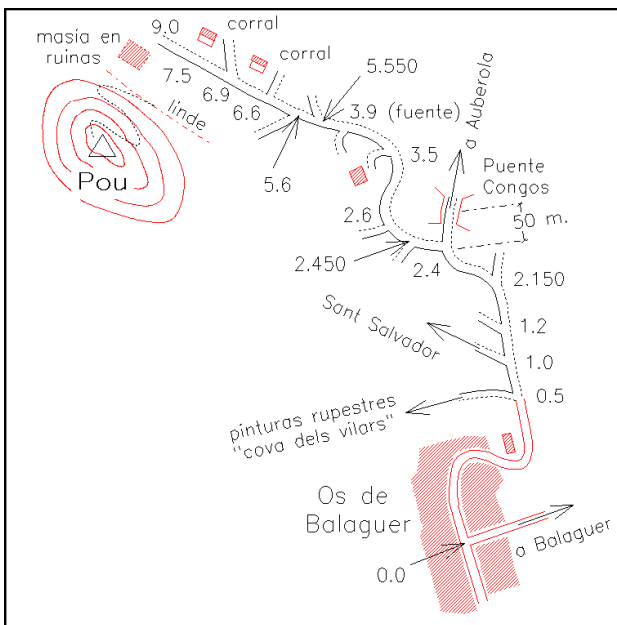

Observaciones:

REGENTE.
Vértice observado con GPS.

Estado: 28 de noviembre de 2013
Pilar: Bueno
Informe del estado del Vértice: [InfoRG.pdf](#) **Base: Bueno**

Cartografía de situación

13-dic-2025

Escala 1:25.000

032755 Pou

Coordenadas ETRS89. Huso 31

