

## Reseña Vértice Geodésico

13-dic-2025

Número.....: **32511**  
Nombre.....: **Cantera de Miranda**  
Municipios: Sariñena  
Provincias: Huesca  
Fecha de Construcción.....: 12 de julio de 1981  
Pilar sin centrado forzado...: 1,20 m de alto, 0,30 m de diámetro.  
Último cuerpo.....: 2,00 m de alto, 1,00 m de ancho.  
Total cuerpos.....: 1 de 2,00 m de alto.

### Coordenadas Geográficas:

Sistema de Ref.:	ED 50	ETRS89
Longitud.....:	- 0° 07' 04,0414"	- 0° 07' 08,42749" ±0.09 m
Latitud.....:	41° 51' 14,5449"	41° 51' 10,50441" ±0.09 m
Alt. Elipsoidal...:		434,698 m ±0.085 (BP)
Cálculos:	01 de enero de 1983	01 de noviembre de 2009 Elipse de error al 95% de confianza.

### Coordenadas UTM. Huso 30 :

Sistema de Ref.:	ED 50	ETRS89
X.....:	739264,70 m	739156,813 m
Y.....:	4637669,80 m	4637459,696 m
Factor escala....:	1,000304455	1,000303873
Convergencia...:	1° 55' 26"	1° 55' 23"

Altitud sobre el nivel medio del mar: 384,776 m. (BP)

### Situación:

Situado unos 3 Km. al O. de Lastanosa, en la loma de Miranda. La señal está en terreno de labor, al S. de una línea de alta tensión y próxima a ella.

### Acceso:

Entrando desde la carretera Sariñena-Peralta de Alcolea al pueblo de Lastanosa, se tuerce por la primera calle asfaltada a la izquierda, a los 100 m. termina la calle y continúa un camino por el que se sigue todo recto, dejando a los 300 m. otro camino a izquierda y, luego, a 2.200 m. y 2.300 m., dos a la derecha. A 2.500 m. se deja otro a la izquierda y se continúa hasta lo alto, viendo la señal unos 300 m. más adelante.

### Horizonte GPS:

Despejado

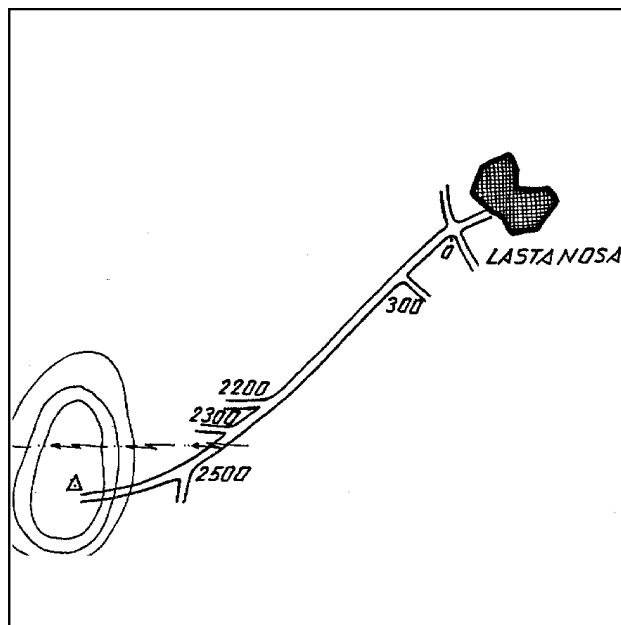
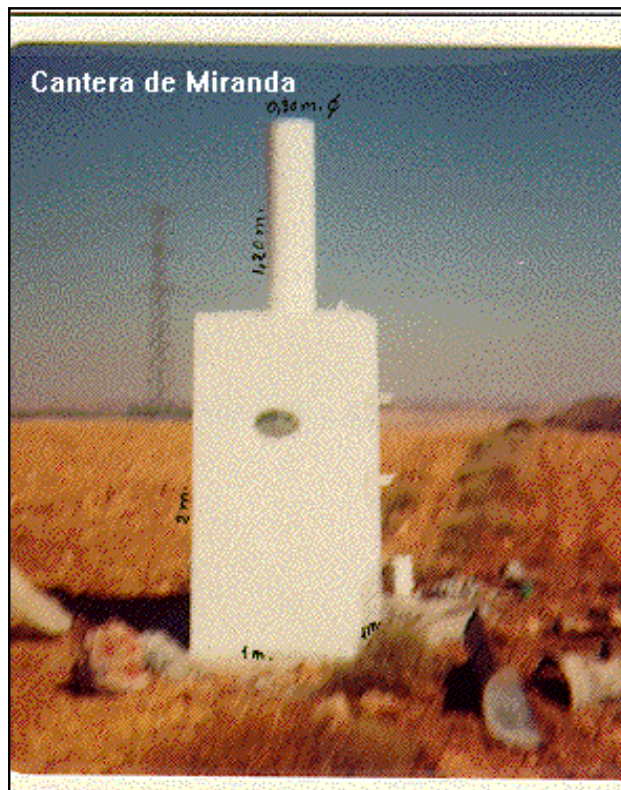

### Observaciones:

Informe del estado del Vértice: [InfoRG.pdf](#)



## Cartografía de situación

13-dic-2025

Escala 1:25.000

032511 Cantera de Miranda

Coordenadas ETRS89. Huso 30

