

## Reseña Vértice Geodésico

10-may-2025

Número.....: **31774**  
 Nombre.....: **Pajarejos**  
 Municipios: Villar del Ala  
 Provincias: Soria  
 Fecha de Construcción.....: 01 de julio de 1987  
 Pilar con centrado forzado.: 1,20 m de alto, 0,30 m de diámetro.  
 Último cuerpo.....: 5,00 m de alto, 1,00 m de ancho.  
 Total cuerpos.....: 1 de 5,00 m de alto.

### Coordenadas Geográficas:

Sistema de Ref.:	ED 50	ETRS89
Longitud.....:	- 2° 35' 53,6859"	- 2° 35' 58,34179"
Latitud.....:	41° 54' 36,5710"	41° 54' 32,49673"
Alt. Elipsoidal...:		1564,273 m (CF)
Cálculos:	01 de noviembre de 1989	28 de noviembre de 2004

### Coordenadas UTM. Huso 30 :

Sistema de Ref.:	ED 50	ETRS89
X.....:	533320,62 m	533212,422 m
Y.....:	4639961,43 m	4639753,190 m
Factor escala....:	0,999613661	0,999613573
Convergencia...:	0° 16' 06"	0° 16' 03"

Altitud sobre el nivel medio del mar: 1509,480 m. (BP)

### Situación:

En el cerro y paraje de igual nombre y próximo a una caseta de vigilancia forestal.

### Acceso:

Desde Sotillo del Rincón, donde están las eras del pueblo, sale hacia el S. una pista forestal conocida con el nombre de "Pista de los Cazadores" o de "Las Palomeras" y que a los 100 m. pasa por el depósito de agua. Sin dejarla, a los 4.6 km se toma a la izda. otra pista y a los 5.0 se llega al vértice. El estado actual de la pista, requiere un vehículo todo terreno.

### Horizonte GPS:

Despejado.

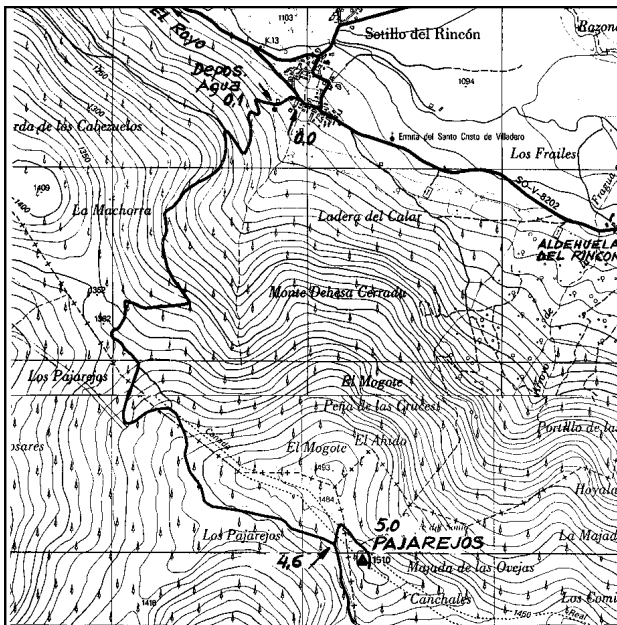

### Observaciones:

REGENTE.  
Vértice observado con GPS.

Informe del estado del Vértice: [InfoRG.pdf](#)



Cartografía de situación

10-may-2025

Escala 1:25.000

031774 Pajarejos

Coordenadas ETRS89. Huso 30

